



COGEMOS LO MEJOR DE LA NATURALEZA Y LO TRANSFORMAMOS EN PIEZAS ÚNICAS

WE TAKE THE BEST
FROM NATURE
AND TRANSFORM IT
INTO UNIQUE PIECES

NOUS CHOISISSONS
LE MEILLEUR
DE LA NATURE
ET LE TRANSFORMONS
EN PIÈCES UNIQUES



Apto para interior y exterior
Suitable for indoors and outdoors
Apte pour intérieur et extérieur



Resistente al hielo
Frost-resistant
Résistant au gel



Ignífugo
Fireproof
Ignifugé



Hidrofugado en masa
Waterproofed in the mass
Hydrofugé dans la masse



Variedad de colores y acabados
Variety of colours and finishes
Variété de couleurs et de finitions



Piezas especiales y complementos
Special pieces and accessories
Pièces spéciales et accessoires



Fácil transporte
Easy to transport
Facile à transporter



Fácil colocación
Easy installation
Installation facile

En Verniprens tenemos claro que lo más bello lo encontramos en la naturaleza, por ello a la hora de crear nuestros revestimientos elegimos lo mejor que nos brinda y lo adaptamos a un nuevo espacio: tu hogar. De esta forma, **toda la elegancia, belleza y calidez de la naturaleza está presente en nuestros modelos, que destacan por su gran calidad y cuidada estética.**

Cada revestimiento es único y tiene su propio carácter, transformando el espacio que le rodea y haciéndolo extraordinario. La misma diversidad de formatos y acabados que encontramos en la naturaleza, **nos permite satisfacer cualquier gusto o estilo.**

At Verniprens, we are convinced that nature is where we find beauty at its finest. That is why, during the creative process of our wall covering models, we choose the best of it and adapts it to your home. In this way, **all the elegance, beauty and warmth of nature are present in our models which stand out for their excellent quality and aesthetical quality.**

Every wall covering model is unique and has its own character and transforms the space around it into something extraordinary. The same variety of formats and finishes that we find in nature makes **it possible for us to suit any taste.**

Chez Verniprens, nous savons que les plus jolies choses se trouvent au sein de la nature. Pour cette raison, lorsque nous créons nos revêtements muraux, nous choisissons le meilleur qu'elle nous offre et nous l'adaptons à un nouvel espace: votre maison. Ainsi, **toute l'élégance, la beauté et la chaleur de la nature est présente dans nos modèles, qui se distinguent par leur haute qualité et apparence raffinée.**

Chaque revêtement est unique et a son propre caractère, transformant l'espace autour de lui pour le rendre extraordinaire. La même diversité de formats et de finitions que nous trouvons dans la nature, nous **permet de satisfaire tous les goûts et différents styles de chacun de vous.**

Salamanca.....	4
Marés.....	9
Complementos Salamanca y Marés.....	14
Travertino.....	16
Travertino Arenado.....	18
Pizarra.....	22
Jerte.....	24
Henares & Alcarria.....	26
Fósil.....	27
Plasencia.....	28
Pirineos.....	30
Saboya.....	36
Travertino Olivillo.....	38
Travertino Split.....	40
Tívoli.....	41
Niágara.....	42
Listón Montreal.....	44
Landes.....	45
Montblanc.....	46
Sierra Nevada.....	49
Piamonte.....	50
Cortijo.....	54
Timanfaya.....	56
Río Mijares.....	58
Colorado.....	59
Laredo.....	60
Varadero.....	64
Malecón.....	71
Río Misuri.....	72
Atlas.....	73
Cebra.....	74
Trento.....	75
London.....	76
Oxford.....	78
Cambridge.....	83
Condiciones de venta.....	86
Sales conditions / Conditions de vente	
Consejos prácticos.....	87
Practical advice / Conseils pratiques	

En estas páginas usted podrá elegir, entre los múltiples modelos que fabricamos, aquél que se ajuste a sus necesidades y que le permita crear el ambiente soñado.

El compromiso con nuestros clientes siempre ha sido ofrecer la mejor relación calidad-servicio-precio del mercado. Para ello hemos implantado un sistema de calidad que cuenta con el **reconocimiento del sello AENOR desde el año 2003**, siendo pioneros en contar con este distintivo en nuestro sector. Dicho reconocimiento es fruto de un trabajo constante en la mejora y control de nuestros productos y nuestro sistema de gestión y servicio. En Verniprens contamos con un **stock permanente** de la casi totalidad de nuestros productos, lo que nos permite ofrecer un mejor servicio a nuestros clientes y una rápida respuesta a sus demandas.

On these pages displaying the wide range of models that we manufacture, you can pick out the model that matches your needs and that will enable you to create the space you desire.

We commit to our clients offering the best quality-service-price relation on the market. Therefore, we have incorporated a **quality system certified by AENOR since 2003**, which makes us pioneers in our sector. This certification is the result of our constant work on the improvement and control of our products and of our management and service system. At Verniprens, **we have a permanent stock** of practically all of our products, which permits us to offer a better service to our customers and a quick response to their requests.

A travers de ces pages, vous pourrez choisir, parmi les nombreux modèles que nous fabriquons, celui qui correspond le mieux à vos besoins et qui vous permettra de faire réalité l'ambiance dont vous rêvez.

L'engagement envers nos clients a toujours été celui d'**offrir le meilleur rapport qualité-service-prix du marché.** A cette fin, nous avons mis en place un système de garantie de qualité **reconnu par AENOR depuis 2003**, étant ainsi les pionniers quant au bénéfice de cette distinction dans notre secteur. Cette reconnaissance est le résultat d'un travail constant basé sur l'amélioration et le contrôle de nos produits et sur notre système de gestion et de service.

Chez Verniprens **nous disposons d'un stock permanent** de la quasi-totalité de nos produits, ce qui nous permet de mieux servir nos clients et de leur offrir une réponse rapide à leurs demandes.



Novelty / Nouveauté



Available in pack / Disponible en pack

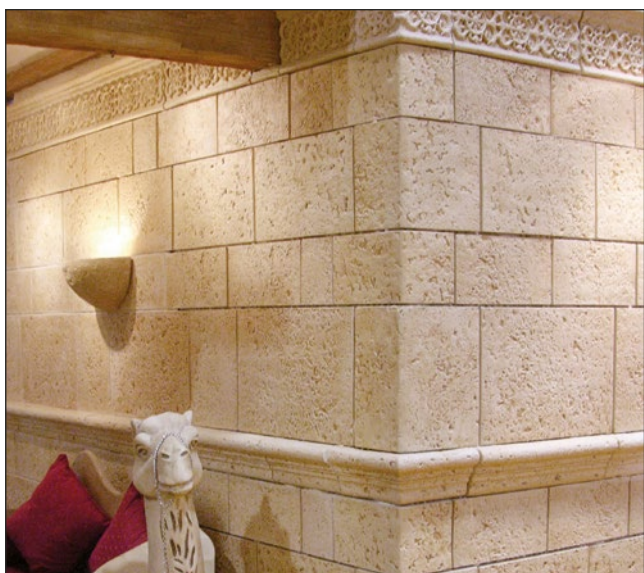

Moldura y esquina saliente Salamanca, aplique Béjar



Moldura y ángulo moldura Salamanca, clave Flor de Lys

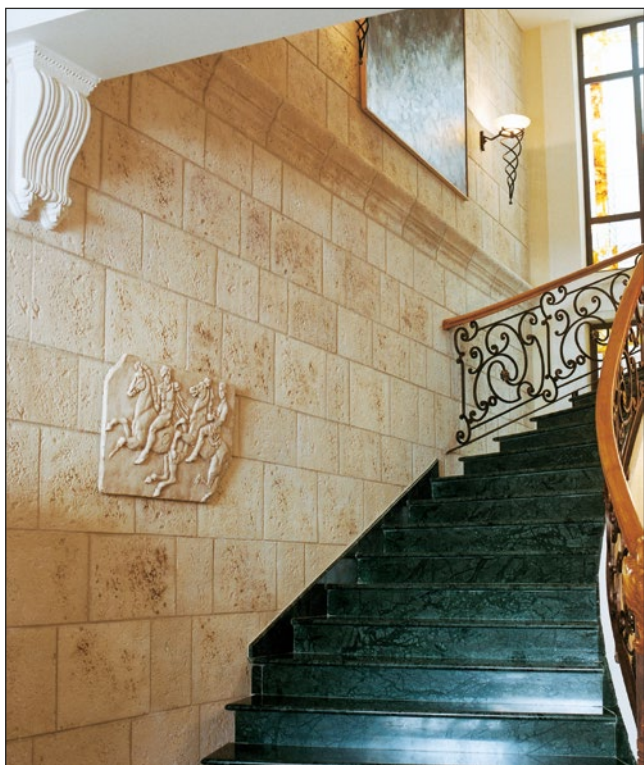

Salamanca



Moldura Salamanca y clave Flor de Lys



REVESTIMIENTO SALAMANCA P

2 x 20 x 40
2 x 30 x 40
2 x 30 x 50
2 x 40 x 60
Ref. 800454



ESQUINA APLACADO SALAMANCA

20 x 20 x 30
30 x 20 x 30
40 x 20 x 30
Ref. 800455



DOBLE ESQUINA ESTACIÓN

20 x 15 x 30 - 25
40 x 16 x 16 - 12
39 x 20 x 40 - 34
40 x 27 x 45 - 39
Ref. 800522



COLUMNA AROS SALAMANCA

2 x 30 x 30
2 x 30 x 36
Ref. 800579



Moldura y esquina saliente Mayor, recercado Palencia, moldura Salamanca curva y clave Flor de Lys



Columna Aros con medio capitel Alberca



Salamanca



MEDIO CAPITEL ALBERCA
20 x 9 x 36
Ref. 800593



VIERTEAGUAS SALAMANCA
14 x 35 x 40
Ref. 800531



TACO SALAMANCA
8 x 14 x 14
Ref. 800554



REMATE URBIÓN
2 x 15 x 60
Ref. 800509



**MOLDURA
SALAMANCA**

8 x 14 x 60
Ref. 800456



**MOLDURA CURVA*
SALAMANCA**

8 x 14 x 47 / 8 x 14 x 70
Ref. 800513



**ÁNGULO MOLDURA
SALAMANCA**

8 x 14 x 30
Ref. 800457



**ÁNGULO MOLDURA
HELMÁNTICO**

8 x 14 x 30
Ref. 800500



**ESQ. SALIENTE
MOLD. SALAMANCA**

8 x 14 x 30
Ref. 800458



**ESQ. ENTRANTE
MOLD. SALAMANCA**

8 x 14 x 30
Ref. 800459



**ESQ. SALIENTE
MOLDURA MAYOR**

6 x 25 x 24
Ref. 800551



**ESQ. ENTRANTE
MOLDURA MAYOR**

6 x 25 x 24
Ref. 800552



**MOLDURA
MAYOR**

6 x 25 x 55
Ref. 800550



**MOLDURA
SEGOVIA**

6 x 20 x 100
Ref. 800495



**ÁNGULO MOLDURA
SEGOVIA**

6 x 20 x 50 x 50
Ref. 800497



**ÁNGULO MOLDURA
CUELLAR**

6 x 20 x 50 x 50
Ref. 800498



**T MOLDURA
SEGOVIA**

3 x 20 x 50 x 50
Ref. 800501



**MOLDURA
BENAVENTE**

3 x 20 x 100
Ref. 800507



**ÁNGULO MOLDURA
BENAVENTE**

3 x 20 x 40 x 40
Ref. 800577



**MOLDURA
ZAMORA**

11 x 32 x 60
Ref. 800496



**RECERCADO
PALENCIA**

3 x 10 x 60
Ref. 800508



**RECERCADO CURVO
PALENCIA**

3 x 10 x 60 [R-0,70]
Ref. 800696



**ÁNGULO MOLDURA
PALENCIA**

10 x 30 x 30
Ref. 800547



Columna Aros Salamanca con medio capitel Alberca



Moldura Salamanca curva y vierteaguas Salamanca



Moldura Salamanca y ángulo Helmántico



Recercado Palencia



Moldura y vierteaguas Salamanca, moldura Mayor y aplique Peñaranda



Moldura Mayor y columna Aros usada como aplique



Moldura Mayor y aplique Béjar



Moldura y ángulo moldura Salamanca



Esquina saliente moldura Salamanca



Salamanca



Marés



Esquina Marés y esquina saliente moldura Marés



Moldura curva Marés



Molduras Marés y Alcudia



Esquina Marés, molduras Marés y Alcudia



Moldura curva y esquina saliente Marés



Moldura Marés, columna Rueda, aplique Peñaranda



Moldura Marés, moldura Alcudia y aplique Peñaranda



REVESTIMIENTO MARÉS P

2,5 x 30 x 20
2,5 x 30 x 30
2,5 x 30 x 40
2,5 x 30 x 50
2,5 x 30 x 60

Ref. 800518



ESQUINA APLACADO MARÉS

30 x 20 x 30
Ref. 800532



DOBLE ESQUINA MARÉS

30 x 20 x 42 - 37
30 x 26 x 31 - 25
30 x 23 x 45 - 40
Ref. 800570



COLUMNA RUEDA MARÉS

2,5 x 30 x 30
2,5 x 30 x 36
2,5 x 30 x 45
Ref. 800556



Moldura y ángulo moldura Alcudia



Esquina saliente Marés y moldura Marés



Marés

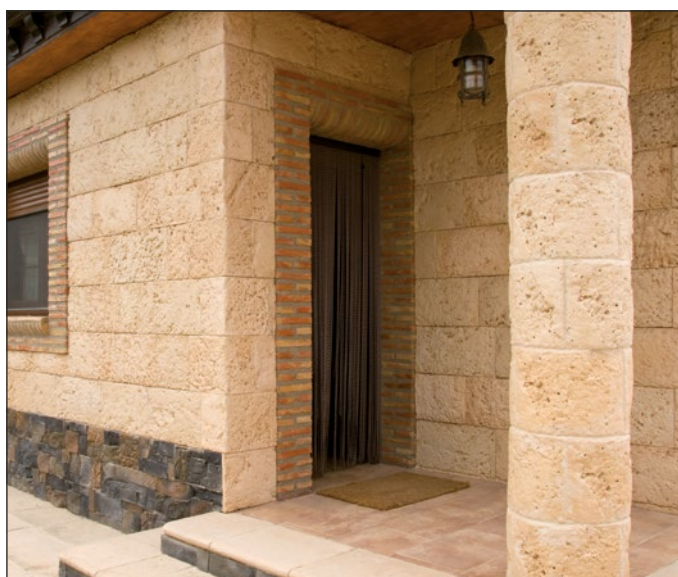

Columna Rueda y esquina saliente Marés

**MEDIO CAPITEL
ALCUDIA**

20 x 8 x 36
20 x 8 x 45
Ref. 800574

**VIERTEAGUAS
MARÉS**

11 x 35 x 40
Ref. 800557

**VIERTEAGUAS
ALCUDIA**

20 x 23 x 75
Ref. 800559

**TACO
MARÉS**

6 x 11 x 11
Ref. 800563



Columna Rueda con medio capitel Alcudia, moldura Alcudia



**MOLDURA
MARÉS**

6 x 11 x 75
6 x 11 x 100
Ref. 800525



**MOLDURA CURVA*
MARÉS**

6 x 11 x 80
Ref. 800575



**ÁNGULO MOLDURA
MARÉS**

6 x 11 x 35 x 35
6 x 11 x 55 x 55
Ref. 800526



**ÁNGULO MOLDURA
ARTÁ**

6 x 11 x 35 x 35
Ref. 800529



**ESQ. SALIENTE
MOLDURA MARÉS**

6 x 11 x 30 x 30
Ref. 800528



**ESQ. ENTRANTE
MOLDURA MARÉS**

6 x 11 x 30 x 30
Ref. 800527



**MOLDURA
ALCUDIA**

6 x 23 x 75
Ref. 800558



**ÁNGULO MOLDURA
ALCUDIA**

6 x 23 x 30 x 30
Ref. 800562



**ESQ. SALIENTE
MOLDURA ALCUDIA**

6 x 25 x 23
Ref. 800560



**ESQ. ENTRANTE
MOLDURA ALCUDIA**

6 x 25 x 23
Ref. 800561

*Existen diferentes radios de curvas en los modelos señalados.



Moldura y ángulo moldura Alcudia



Doble esquina Marés



Vierteaguas Alcudia



Moldura y ángulo moldura Marés

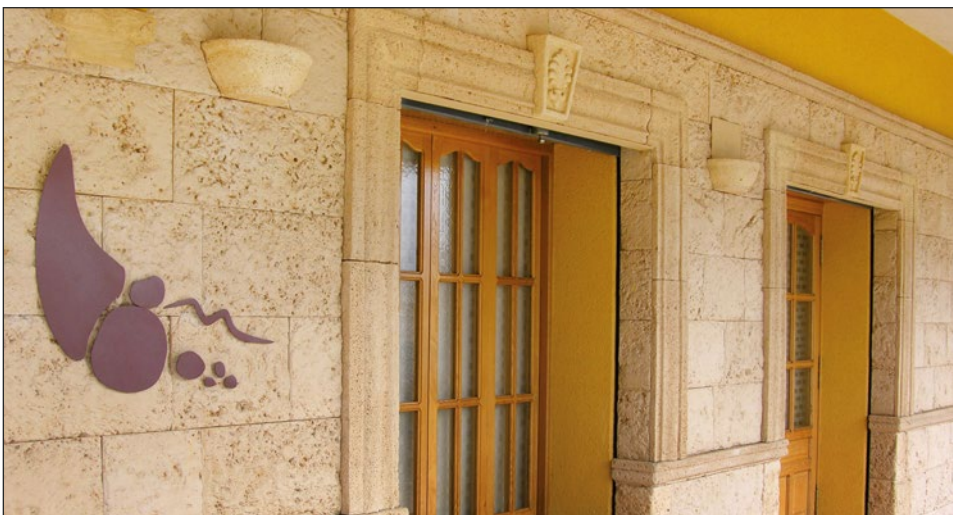

Moldura y ángulo moldura Alcudia, aplique Peñaranda

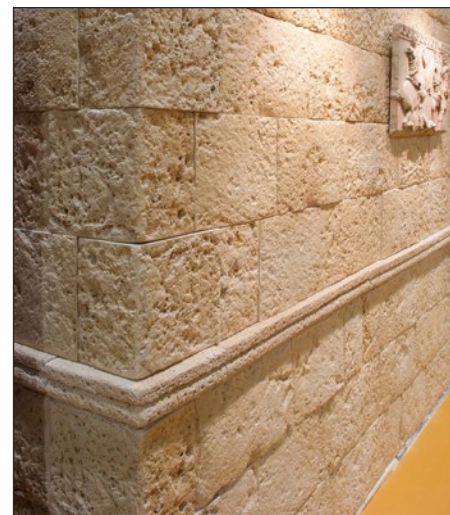

Esquina saliente moldura Marés



Aplique Lumbrales



Peana Roble

**APLIQUE LUMBRALES**13 x 34 x 22
Ref. 800673**APLIQUE BÉJAR**21 x 34 x 19
Ref. 800460**APLIQUE PEÑARANDA**14 x 34 x 18
Ref. 800470**CLAVE FLOR DE LYS**12/8 x 30 x 24 x 16
Ref. 800514**CLAVE CAMINO**12/8 x 30 x 24 x 16
Ref. 800600**CLAVE NUMÉRICA**12/8 x 30 x 24 x 16
Ref. 800599**TAPACABLES M2**11 x 20 x 50
Ref. 900760**PEANA ROBLE**7 x 17 x 12
Ref. 800542**PEANA PÓRTICO**8 x 14 x 15
Ref. 800543**PEANA BENGALA**10 x 17 x 18
Ref. 800544**MÉNSULA GUIJUELO**15 x 20 x 31
Ref. 800598



Moldura Marés y apliques Peñaranda

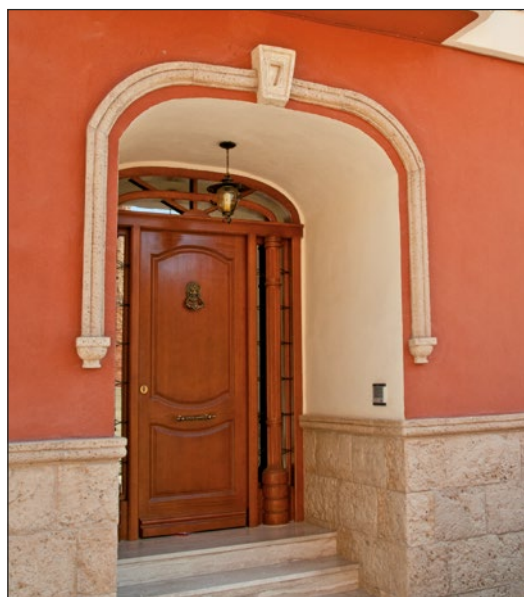

Moldura Marés, clave numérica y peana Pórtico



Moldura Salamanca y clave numérica



Moldura Mayor y clave Flor de Lys



Aplique Béjar



Tapacables M2



**REVESTIMIENTO
TRAVERTINO**

2 x 40 x 60 **P**
Ref. 800453



**MOLDURA
ROMANA**

4 x 7 x 70
Ref. 800724



**MOLDURA
TRAVERTINO**

4 x 12 x 75
Ref. 800601



**MOLDURA CURVA*
ROMANA**

4 x 7 x 70
Ref. 800805



**ESQ. SALIENTE
MOLD. TRAVERTINO**

4 x 12 x 30 x 30
Ref. 800769



**ESQ. SALIENTE
MOLD. ROMANA**

4 x 7 x 30 x 30
Ref. 800725



**ÁNGULO
MOLD. TRAVERTINO**

12 x 30 x 30
Ref. 800602



**ÁNGULO
MOLD. ROMANA**

4 x 7 x 30 x 30
Ref. 800726



**APLIQUE
TRAVERTINO**

10 x 30 x 18
Ref. 800750

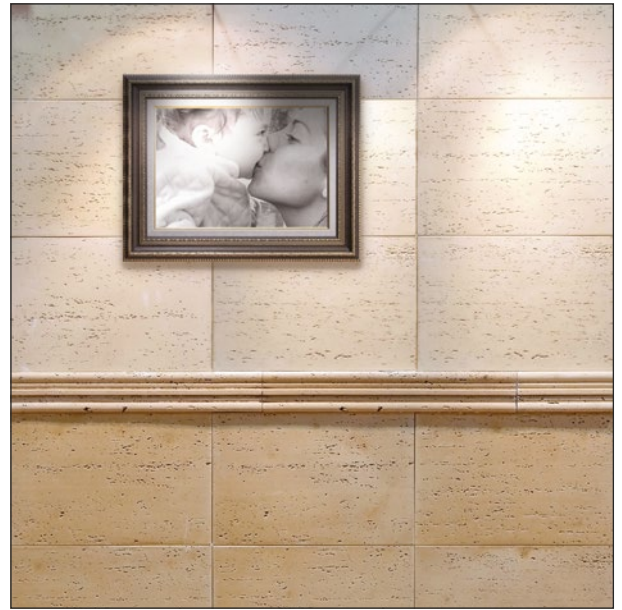

Travertino Natural y envejecido con moldura Travertino



Moldura Travertino envejecido con ángulo

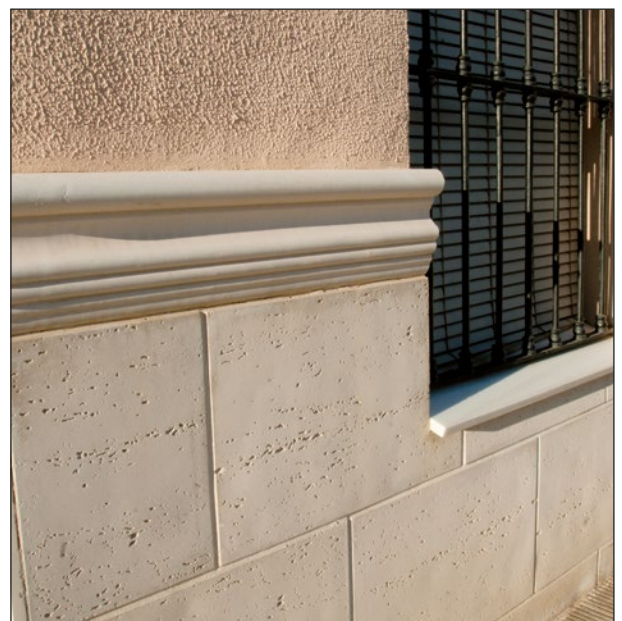

Travertino natural con moldura Catedral

*Existen diferentes radios de curvas en los modelos señalados.



Travertino envejecido



Travertino natural

COLORES | COLOURS | COULEURS



Natural



Envejecido



Travertino Arenado



Vierteaguas Travertino Arenado



Esquina saliente moldura Romana



Moldura Travertino Arenado

**TRAVERTINO ARENADO**2 x 40 x 60 P
Ref. 800675**ESQUINA T. ARENADO**40 x 20 x 30
Ref. 800676**MOLDURA T. ARENADO**4 x 12 x 70
Ref. 800677**MOLDURA CURVA* T. ARENADO**4 x 12 x 70
Ref. 800771**MOLDURA ROMANA**4 x 7 x 70
Ref. 800724**MOLDURA CURVA* ROMANA**4 x 7 x 70
Ref. 800805**ESQ. SALIENTE MOLD. ROMANA**4 x 7 x 30 x 30
Ref. 800725**ÁNGULO MOLD. ROMANA**4 x 7 x 30 x 30
Ref. 800726

*Existen diferentes radios de curvas en los modelos señalados.



Travertino Arenado



**ESQ. SALIENTE
MOLD. T. ARENADO**
4 x 12 x 30 x 30
Ref. 800679



**ESQ. ENTRANTE
MOLD. T. ARENADO**
4 x 12 x 30 x 30
Ref. 800680



**ÁNGULO
MOLD. T. ARENADO**
4 x 12 x 30 x 30
Ref. 800681



**VIERTEAGUAS
T. ARENADO**
12 x 35 x 40
Ref. 800782



**APLIQUE
T. ARENADO**
10 x 30 x 18
Ref. 800749



**COLUMNA
COLOMBIA**
2 x 40 x 20
2 x 30 x 45
Ref. 800804



**½ CAPITEL
COLOMBIA**
10 x 29 x 20
10 x 56 x 45
Ref. 800803



Moldura Travertino Arenado



Moldura y ángulo moldura Travertino Arenado



Travertino Arenado



Moldura Romana, moldura y aplique Travertino Arenado



Travertino Arenado



Travertino Arenado



Travertino Arenado

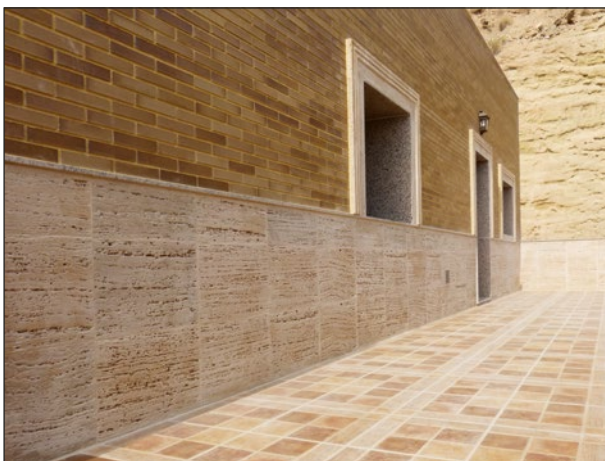

Travertino Arenado



Esquina y ángulo moldura Romana



Travertino Arenado



Travertino Arenado



**REVESTIMIENTO
PIZARRA**

2 x 40 x 60 P
 2 x 40 x 40
 2 x 40 x 30
 2 x 40 x 20
 Ref. 800807



**ESQUINA
PIZARRA**

40 x 20 x 30
 Ref. 800831



Esquina Pizarra cobrizo

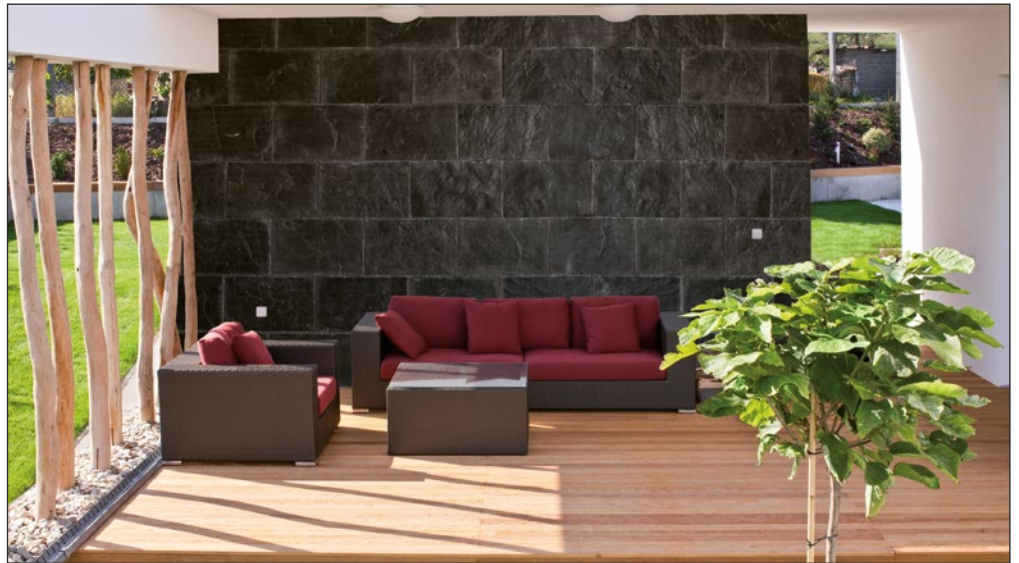

Pizarra tizón



Pizarra tizón



Pizarra tizón



Pizarra tizón



Pizarra cobrizo



Pizarra cobrizo

COLORES | COLOURS | COULEURS



Tizón



Cobrizo





Jerte

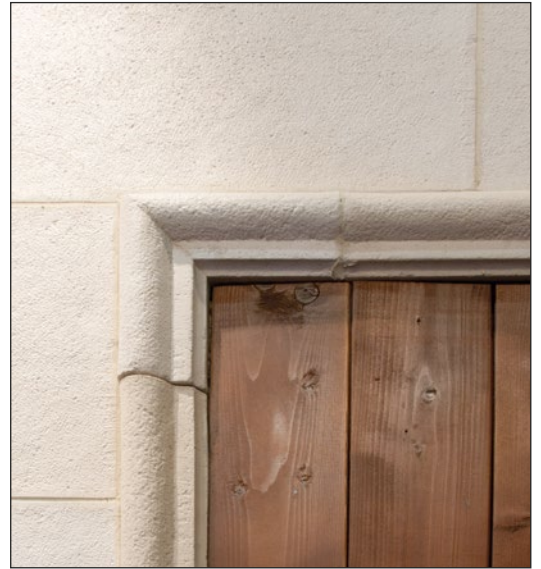

Ángulo moldura Jerte



Esquina saliente, ángulo y ángulo inverso moldura Jerte



**REVESTIMIENTO
JERTE**

2 x 40 x 60 **P**
Ref. 800783



**ESQUINA
JERTE**

40 x 20 x 30
Ref. 800794



**MOLDURA
JERTE**

5 x 10 x 60
Ref. 800784



**ESQ. SALIENTE
MOLD. JERTE**

5 x 10 x 30 x 30
Ref. 800785



Jerte



Esquina saliente moldura Jerte



Ángulo moldura Jerte

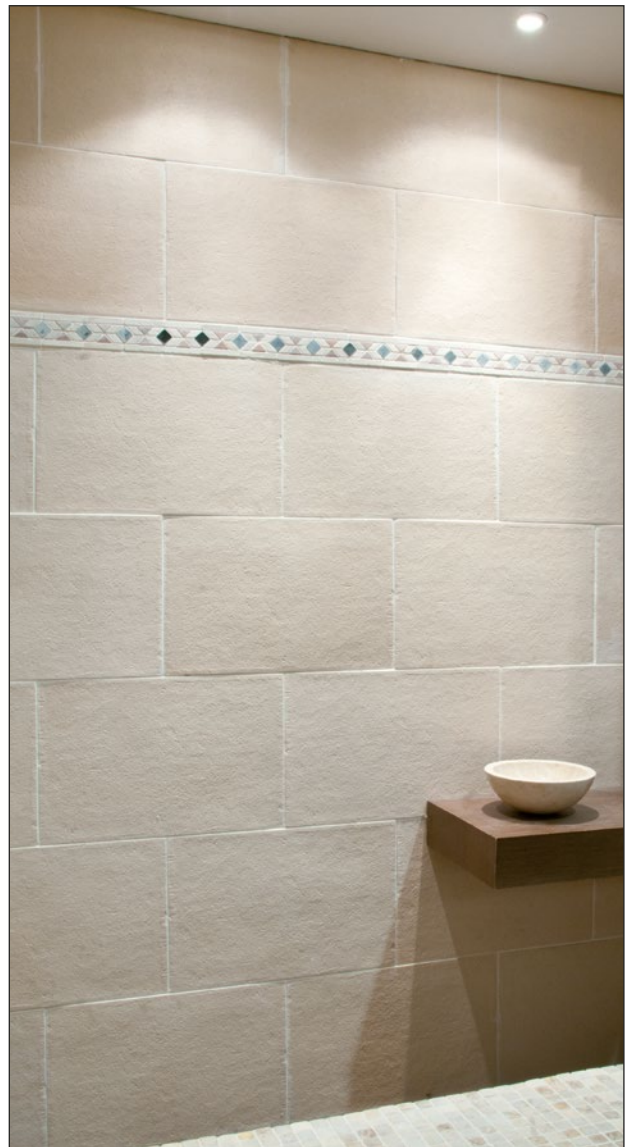

Jerte



ÁNGULO MOLD. JERTE
5 x 10 x 24 x 24
Ref. 800786



ÁNGULO INVERSO MOLD. JERTE
5 x 10 x 24 x 24
Ref. 800787



**REVESTIMIENTO
HENARES**

2 x 40 x 60
2 x 40 x 30
Ref. 800632



**ESQUINA
HENARES**

2 x 40 x 20 x 30
Ref. 800635



Henares



Henares



Henares

ALCARRIA



**REVESTIMIENTO
ALCARRIA**

2 x 40 x 60
2 x 40 x 30
Ref. 800634



**ESQUINA
ALCARRIA**

2 x 40 x 20 x 30
Ref. 800640



Alcarria



Alcarria



REVESTIMIENTO FÓSIL

2 x 30 x 55 P
 Ref. 800808

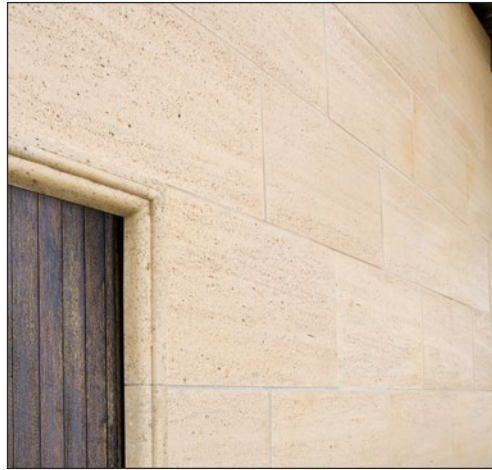

Ángulo moldura Infante



Fósil



MOLDURA INFANTE

4,5 x 6 x 75
 Ref. 800822

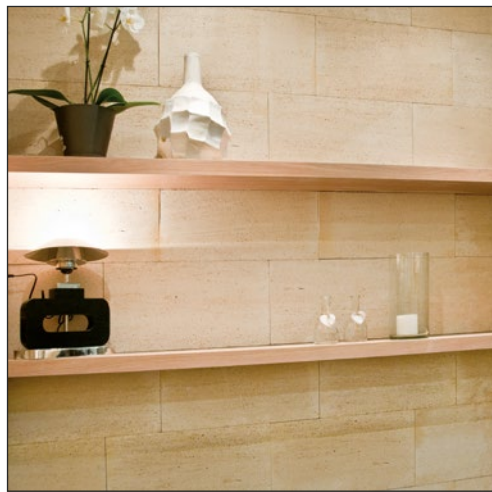

Fósil

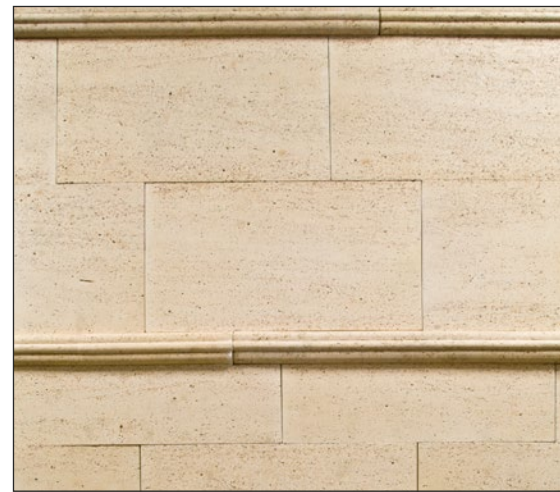

Moldura Infante



ESQ. SALIENTE MOLD. INFANTE

4,5 x 6 x 30 x 30
 Ref. 800823

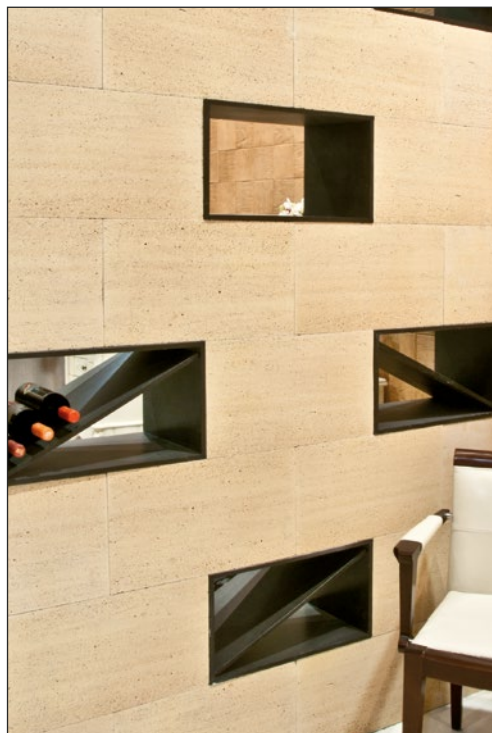

Fósil



ESQ. ENTRANTE MOLD. INFANTE

4,5 x 6 x 30 x 30
 Ref. 800824

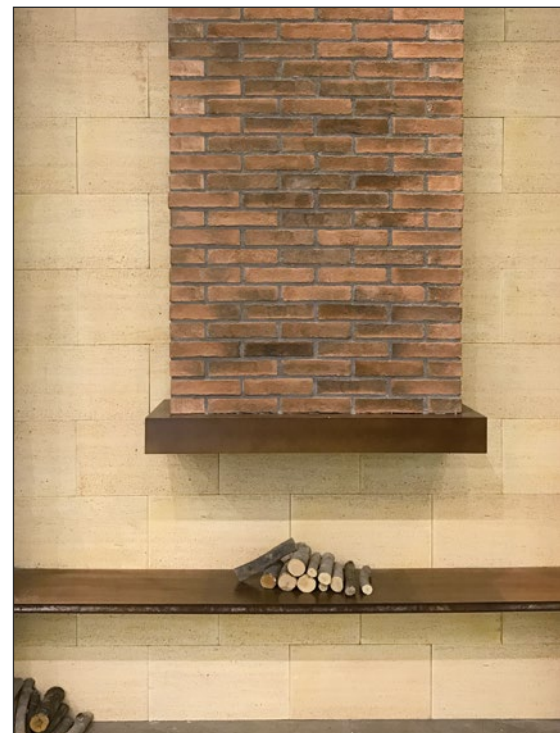

Fósil y Oxford támesis



ÁNGULO MOLD. INFANTE

4,5 x 6 x 30 x 30
 Ref. 800825



**REVESTIMIENTO
PLASENCIA**

2 x 30 x 60 P
2 x 30 x 30
Ref. 800610



**ESQUINA
PLASENCIA**

2 x 30 x 30 x 20
Ref. 800611



**MOLDURA
SIERRA**

6 x 11 x 75
Ref. 800620



**MOLDURA CURVA
SIERRA**

6 x 11 x 60
Ref. 800639



**ESQ. SALIENTE
MOLD. SIERRA**

6 x 11 x 30 x 30
Ref. 800623



**ESQ. ENTRANTE
MOLD. SIERRA**

6 x 11 x 30 x 30
Ref. 800624



**ÁNGULO MOLDURA
SIERRA**

6 x 11 x 30 x 30
Ref. 800622



**APLIQUE
ARAGÓN**

17 x 17 x 31
Ref. 800674



**CUBREMUIROS
ARAGÓN**

5 x 25 x 50
5 x 36 x 50
Ref. 800668



**TERMINACIÓN
CUBR. ARAGÓN**

5 x 25 x 50
5 x 36 x 50
Ref. 800668-T

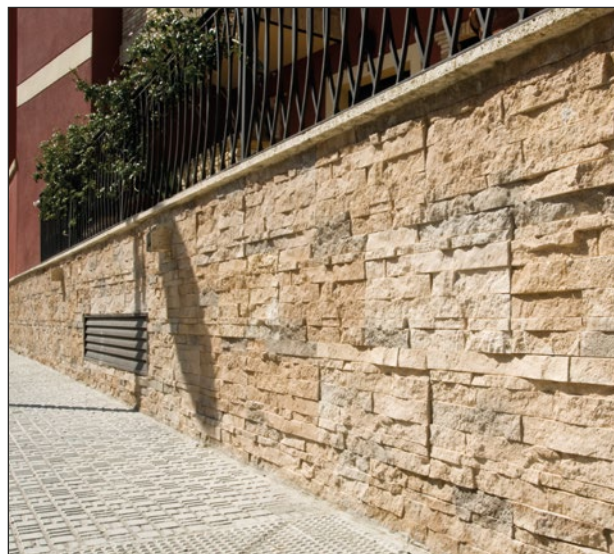

Plaseñcia castaño



Plaseñcia castaño



Plaseñcia Vulcano



Plasencia Vulcano



Moldura y ángulo moldura Sierra castaño

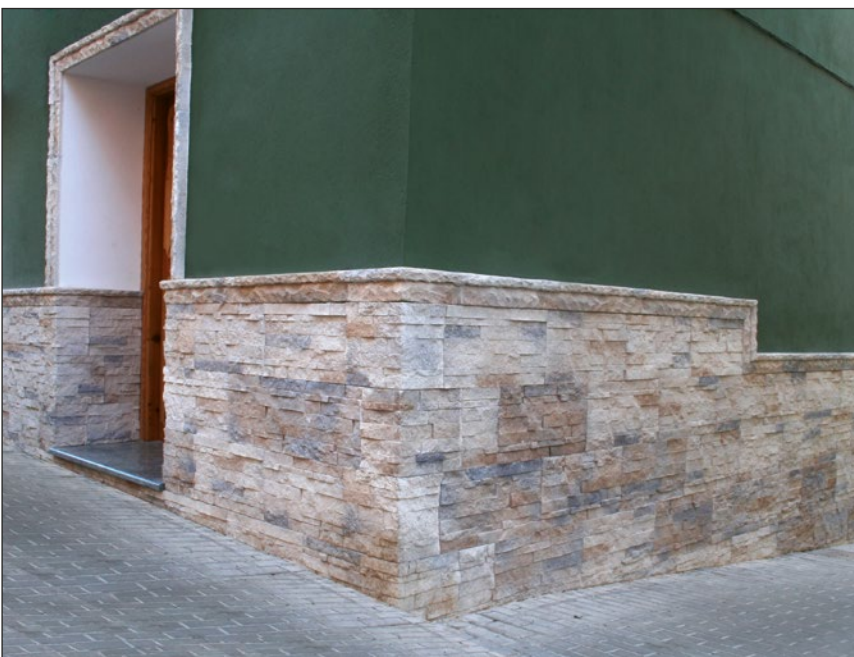

Esquina saliente Plasencia y esquina saliente moldura Sierra torcaz

COLORES | COLOURS | COULEURS

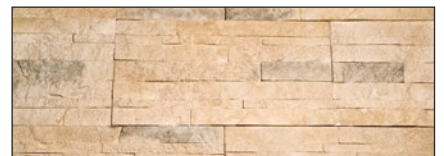

Castaño



Torcaz



Vulcano

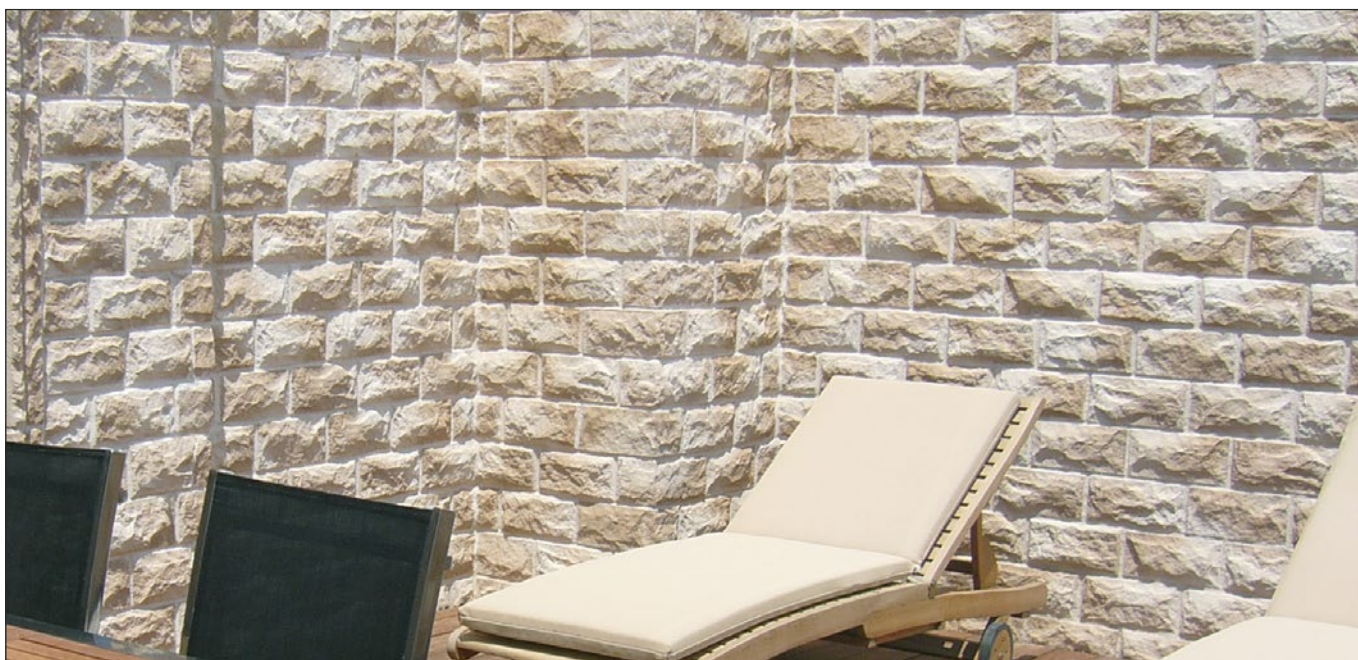

Pirineos aneto

**REVESTIMIENTO
PIRINEOS**

1 x 14 x 28
Ref. 800451

**MEDIO
PIRINEOS**

1 x 14 x 14
Ref. 800451-M

**ESQUINA
PIRINEOS**

1 x 14 x 14 x 28
Ref. 800515

**MOLDURA
SIERRA**

6 x 11 x 75
Ref. 800620

**MOLDURA CURVA
SIERRA**

6 x 11 x 60
Ref. 800639

**ESQ. SALIENTE
MOLD. SIERRA**

6 x 11 x 30 x 30
Ref. 800623

**ESQ. ENTRANTE
MOLD. SIERRA**

6 x 11 x 30 x 30
Ref. 800624

**ÁNGULO
MOLD. SIERRA**

6 x 11 x 30 x 30
Ref. 800622

**MOLDURA
ARAGÓN**

6 x 4 x 75
Ref. 800664

**ESQ. SALIENTE
MOLD. ARAGÓN**

6 x 4 x 30 x 30
Ref. 800665

**ESQ. ENTRANTE
MOLD. ARAGÓN**

6 x 4 x 30 x 30
Ref. 800666

**ÁNGULO
MOLD. ARAGÓN**

6 x 4 x 30 x 30
Ref. 800667

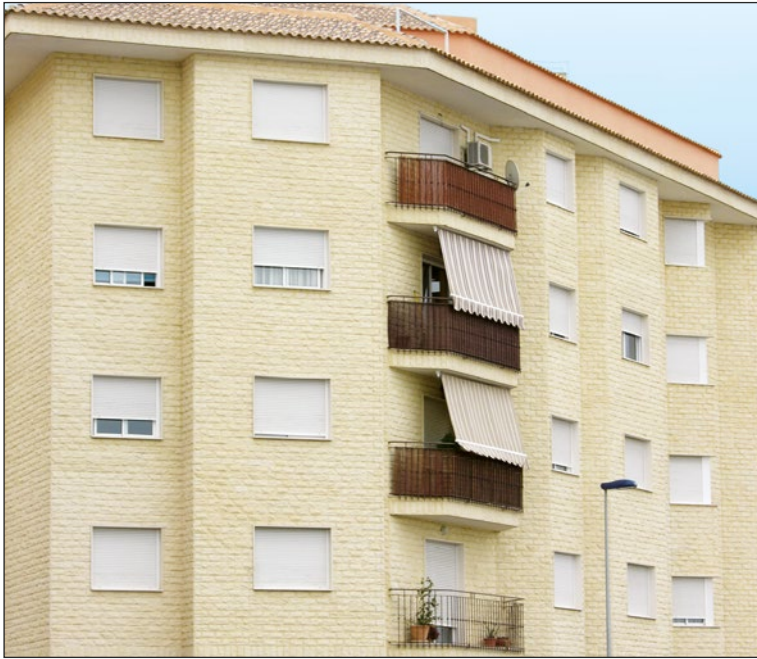

Pirineos crema

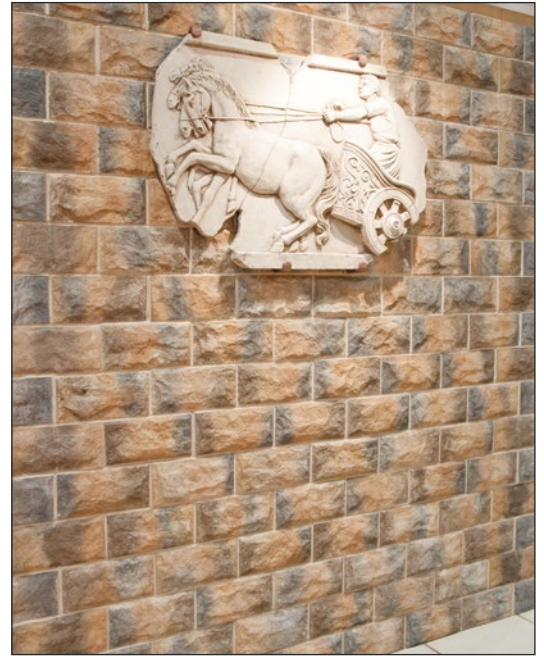

Pirineos ordesa

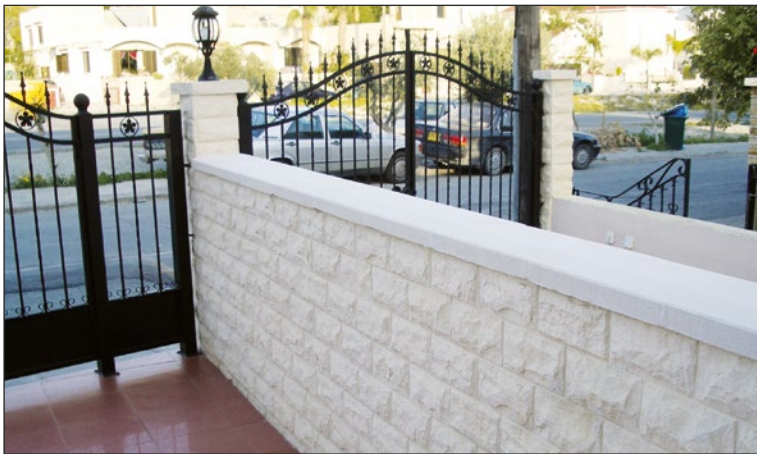

Pirineos blanco



Pirineos crema



Pirineos aneto



Pirineos salmón



Pirineos ordesa



Esquina saliente moldura Sierra aneto



Esquina Pirineos blanco



Pirineos gris



Moldura y ángulo moldura Aragón aneto



Pirineos blanco



Pirineos salmón



Pirineos crema



Pirineos aneto

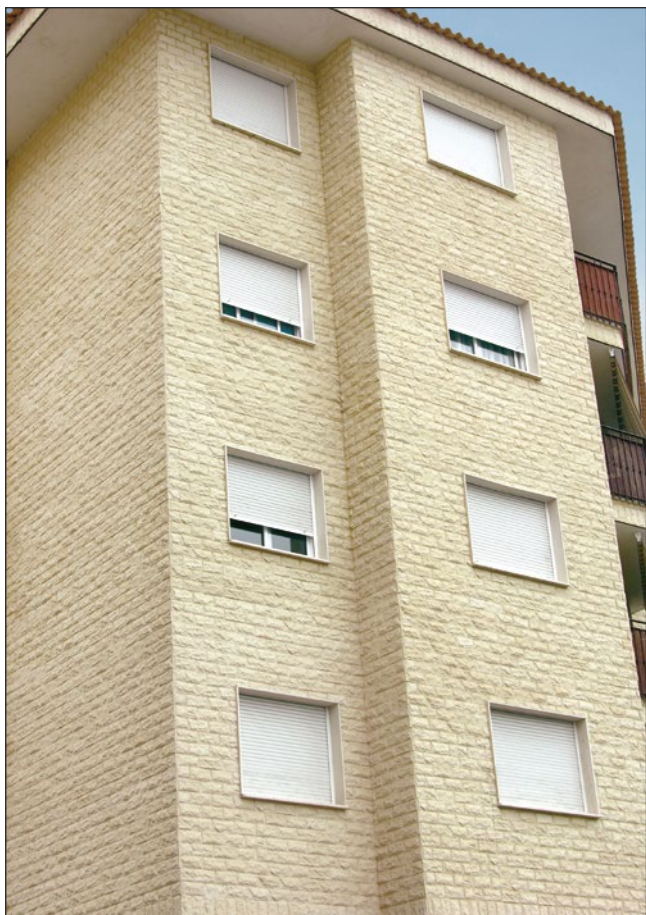

Pirineos crema



Pirineos aneto



Esquina saliente y ángulo moldura Sierra aneto



Pirineos blanco



Pirineos aneto



Pirineos blanco

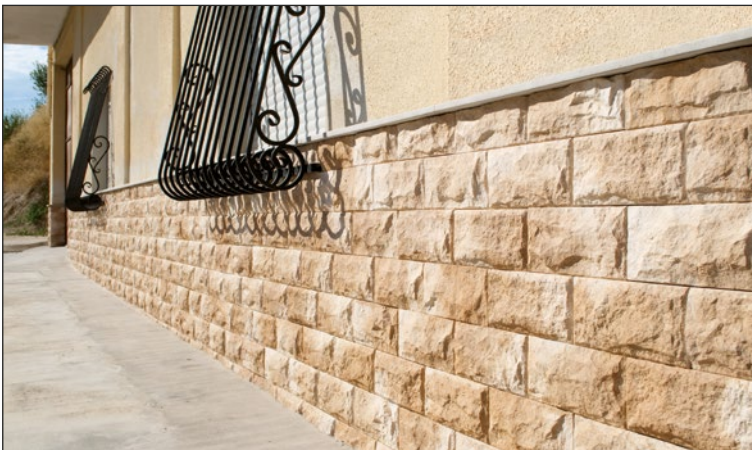

Pirineos aneto



Esquina Pirineos aneto



Esquina Pirineos Salmón

COLORES | COLOURS | COULEURS



Aneto



Blanco

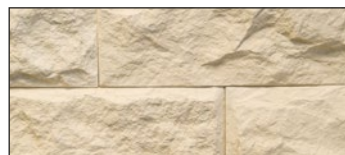

Crema



Gris



Ordesa



Salmón



Saboya aneto



**REVESTIMIENTO
SABOYA**

6 de 2 x 10 x 40
4 de 2 x 10 x 30
6 de 2 x 10 x 20
Ref. 800712



**ESQUINA
SABOYA**

2 x 10 x 10 x 20
Ref. 800727



**MOLDURA
SIERRA**

6 x 11 x 75
Ref. 800620



**MOLDURA CURVA
SIERRA**

6 x 11 x 60
Ref. 800639



**ESQ. SALIENTE
MOLD. SIERRA**

6 x 11 x 30 x 30
Ref. 800623



**ESQ. ENTRANTE
MOLD. SIERRA**

6 x 11 x 30 x 30
Ref. 800624



**ÁNGULO
MOLD. SIERRA**

6 x 11 x 30 x 30
Ref. 800622



**MOLDURA
ARAGÓN**

6 x 4 x 75
Ref. 800664



**ESQ. SALIENTE
MOLD. ARAGÓN**

6 x 4 x 30 x 30
Ref. 800665



**ESQ. ENTRANTE
MOLD. ARAGÓN**

6 x 4 x 30 x 30
Ref. 800666



**ÁNGULO
MOLD. ARAGÓN**

6 x 4 x 30 x 30
Ref. 800667



Esquina Saboya

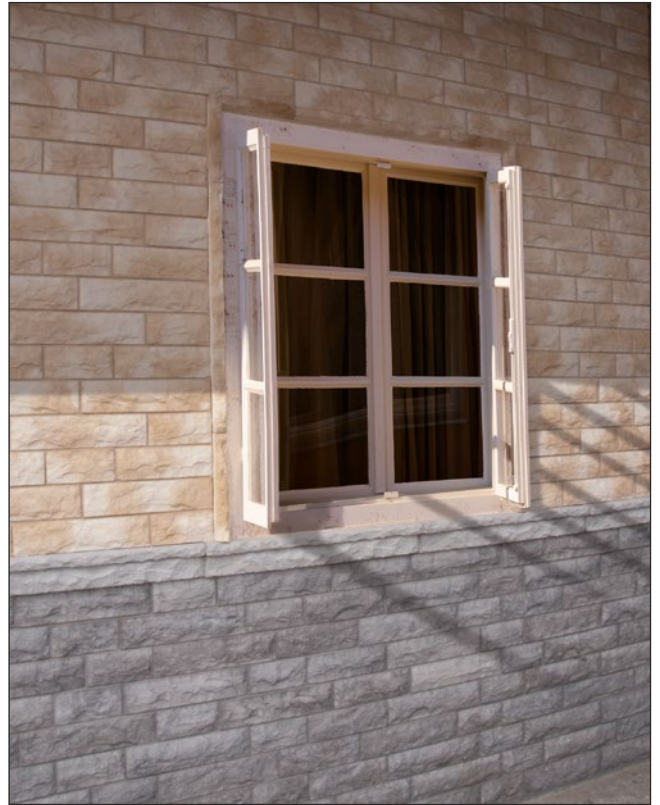

Saboya con moldura Sierra y moldura Aragón



Saboya aneto



Saboya ceniza



Saboya aneto

COLORES | COLOURS | COULEURS

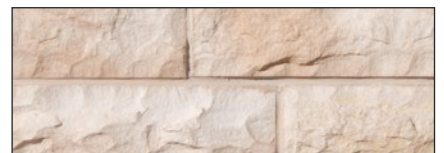

Aneto

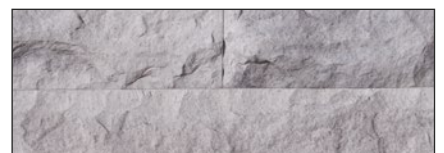

Ceniza



**REVESTIMIENTO
TRAV. OLIVILLO**

2 x 20 x 40
Ref. 800788



**LISTELO
TRAV. OLIVILLO**

3 x 9 x 40
Ref. 800789



**ESQUINA
OLIVILLO**

2 x 20 x 20 x 40
Ref. 800842



**MOLDURA
ROMANA**

4 x 7 x 70
Ref. 800724



**ESQ. SALIENTE
MOLD. ROMANA**

4 x 7 x 30 x 30
Ref. 800725



**ÁNGULO
MOLD. ROMANA**

4 x 7 x 30 x 30
Ref. 800726



**APLIQUE
TRAVERTINO**

10 x 30 x 18
Ref. 800750



Travertino Olivillo oscuro



Travertino Olivillo crudo



Travertino Olivillo oscuro



Travertino Olivillo crudo

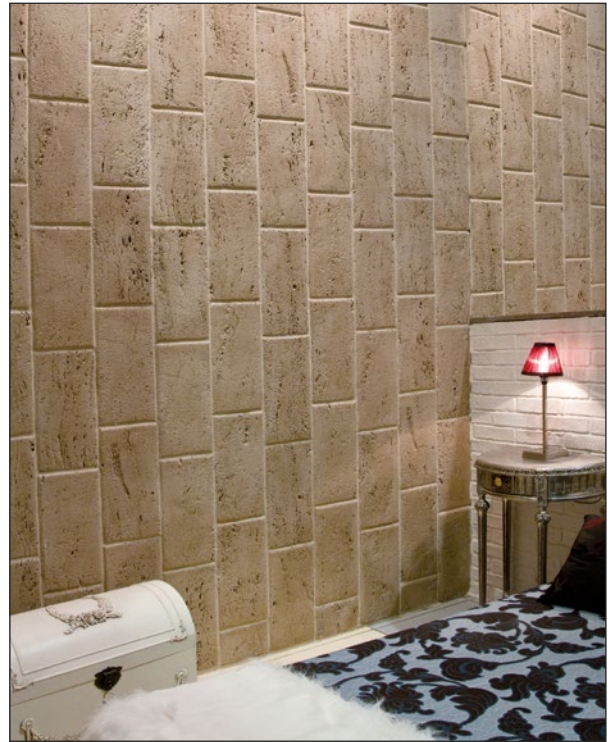

Travertino Olivillo oscuro



Listelo Travertino Olivillo oscuro



Travertino Olivillo oscuro



Travertino Olivillo crudo

COLORES | COLOURS | COULEURS



Crudo



Oscuro



**REVESTIMIENTO
TRAV. SPLIT**

2 de 1 x 20 x 30
2 de 1 x 20 x 20
4 de 1 x 10 x 30
4 de 1 x 10 x 20
4 de 1 x 10 x 15
2 de 1 x 10 x 10

Ref. 800452

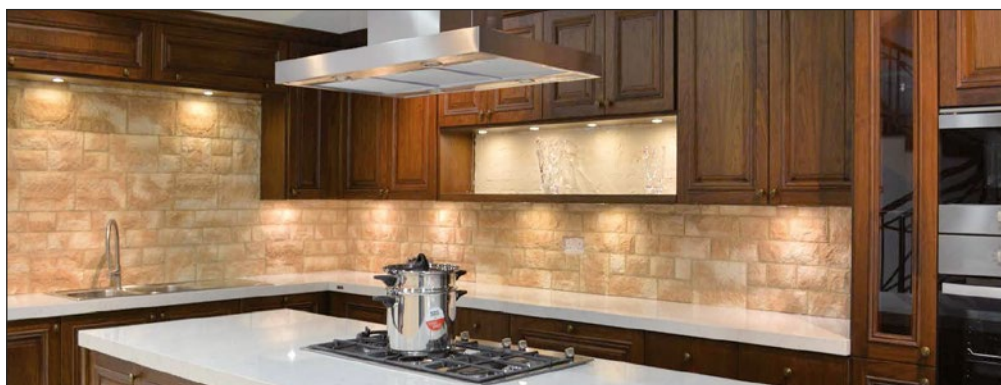

Travertino Split aneto



**MOLDURA
ARAGÓN**

6 x 4 x 75

Ref. 800664



**ESQ. SALIENTE
MOLDURA ARAGÓN**

6 x 4 x 30 x 30

Ref. 800665



**ESQ. ENTRANTE
MOLDURA ARAGÓN**

6 x 4 x 30 x 30

Ref. 800666



**ÁNGULO MOLDURA
ARAGÓN**

6 x 4 x 30 x 30

Ref. 800667

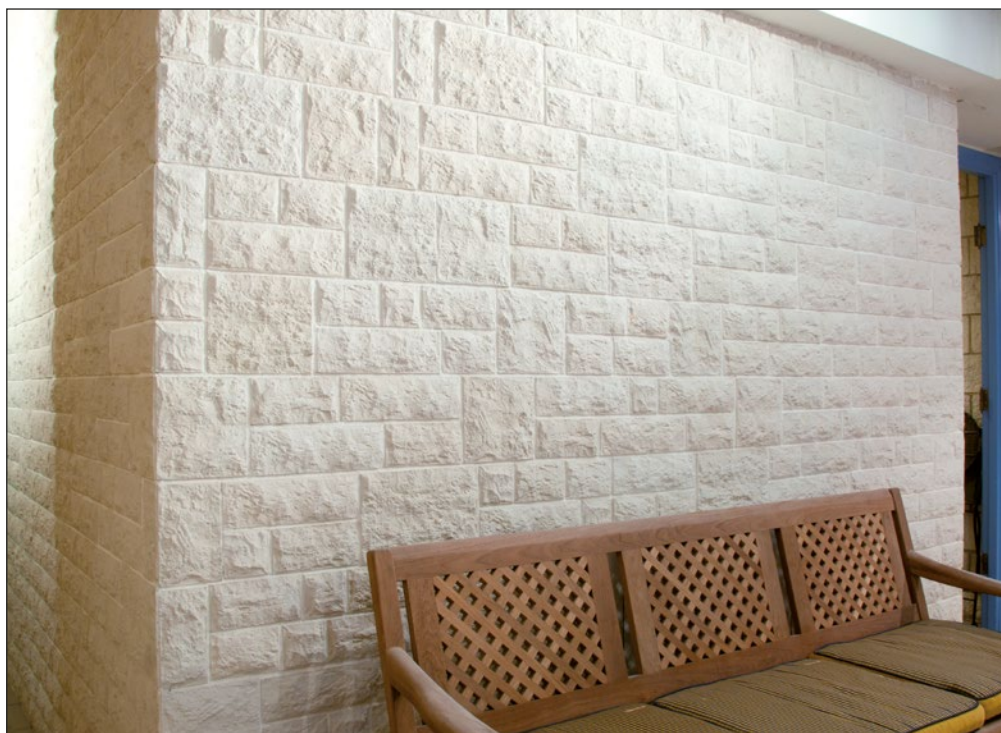

Travertino Split natural



Travertino Split aneto

COLORES | COLOURS | COULEURS

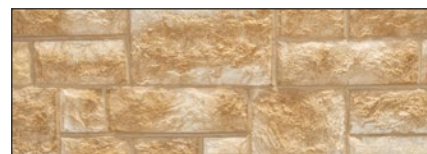

Aneto

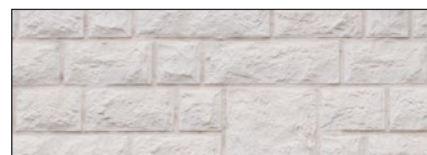

Natural

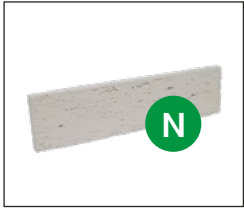

**REVESTIMIENTO
TÍVOLI**

[2/2,5/3] x [10] x
[10/20/30/40/50/
60/70/80/90/100]
Ref. 800837



Tívoli crudo

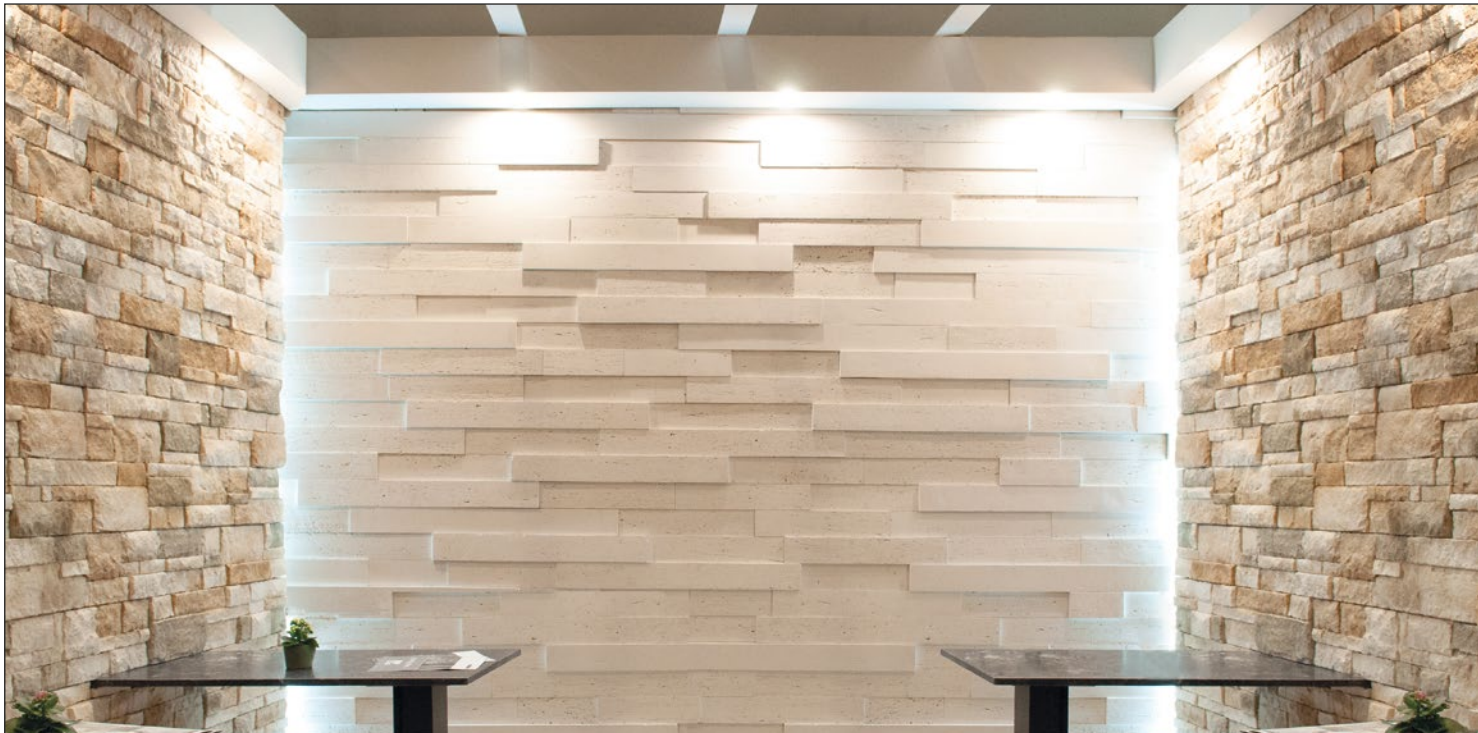

Tívoli crudo



Tívoli crudo



Tívoli crudo



Esquina Niágara cerezo-TR



Esquina Niágara cerezo-TR



Esquina Niágara musgo-TR

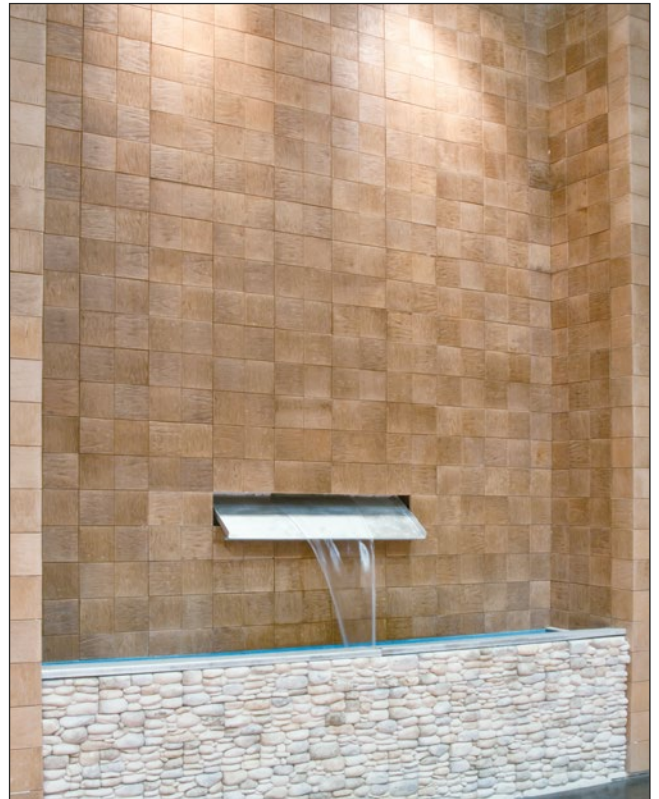

Esquina Niágara cerezo-TR

**REVESTIMIENTO
NIÁGARA**2 x 14 x 28
Ref. 800790**ESQUINA
NIÁGARA**2 x 14 x 14
Ref. 800791



Niágara cerezo-TR

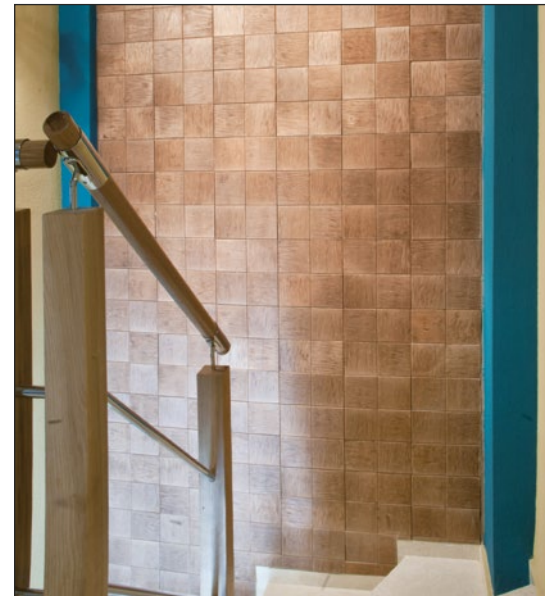

Niágara cerezo-TR



Esquina Niágara musgo-TR



Niágara cerezo-TR



Niágara cerezo-TR

COLORES | COLOURS | COULEURS



Cerezo-TR



Musgo-TR



Listón Montreal oregón



Listón Montreal oregón



Listón Montreal oregón

**REVESTIMIENTO
LISTÓN MONTREAL**

2,5 x 10 x 100

Ref. 800701



Landes oregón



Landes oregón

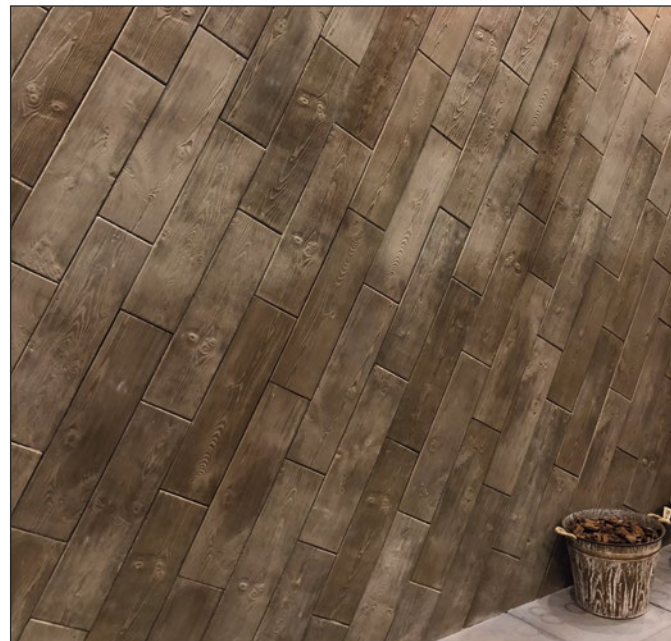

Landes oregón



REVESTIMIENTO
LANDES
 2,5 x 17,5 x 61,5
 Ref. 800753

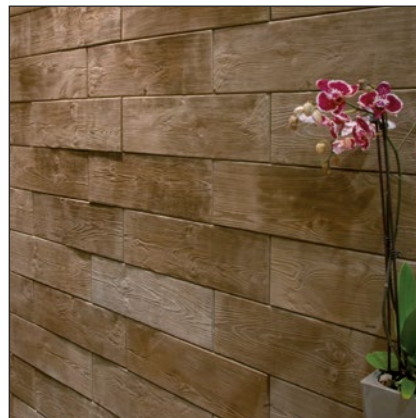

Landes oregón



Landes oregón



REVESTIMIENTO MONTBLANC

2 de 3 x 20 x 60
 2 de 3 x 20 x 40
 2 de 3 x 20 x 20
 Ref. 800644



ESQUINA MONTBLANC

20 x 20 x 30
 Ref. 800646



MOLDURA MONTBLANC

7 x 15 x 70
 7 x 15 x 50
 Ref. 800647



ESQ. SALIENTE MOLD. MONTBLANC

7 x 15 x 28 x 28
 Ref. 800648



ÁNGULO MOLD. MONTBLANC

7 x 15 x 30 x 30
 Ref. 800663



Esquina Montblanc otoño

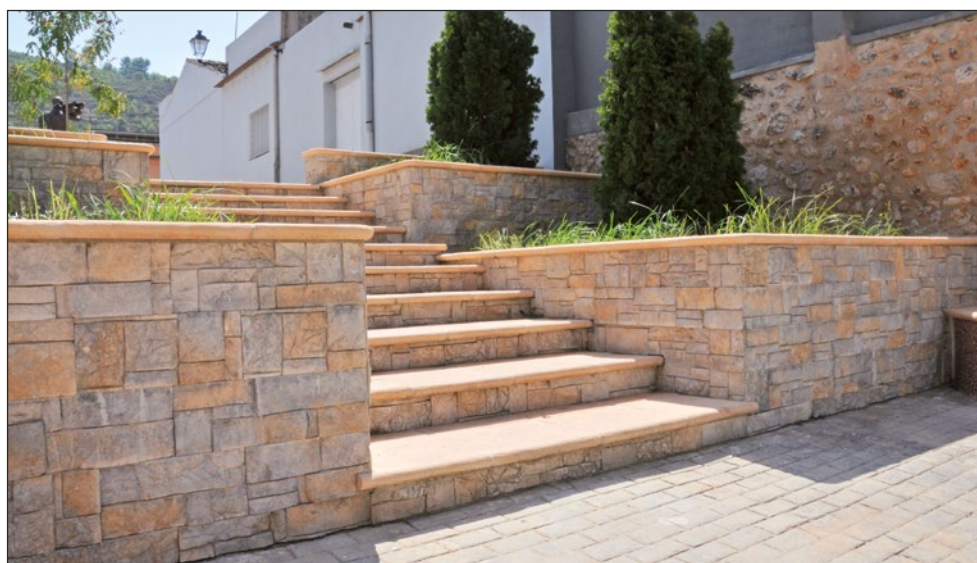

Montblanc invierno

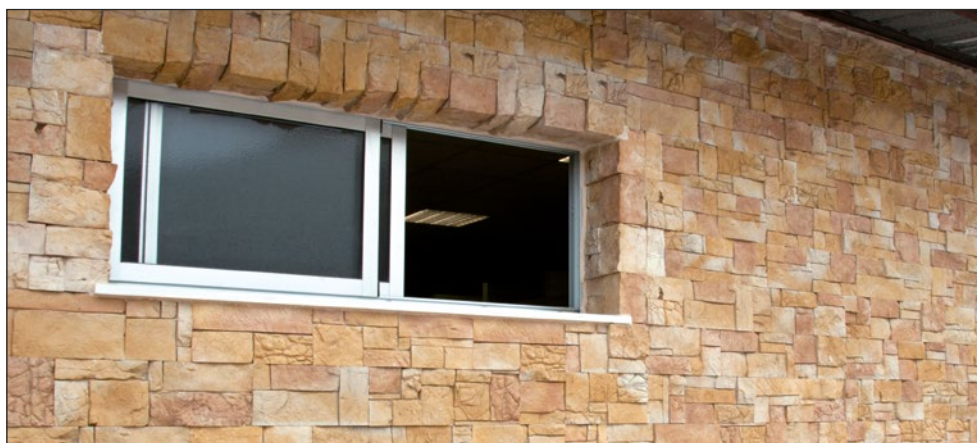

Esquina Montblanc siena

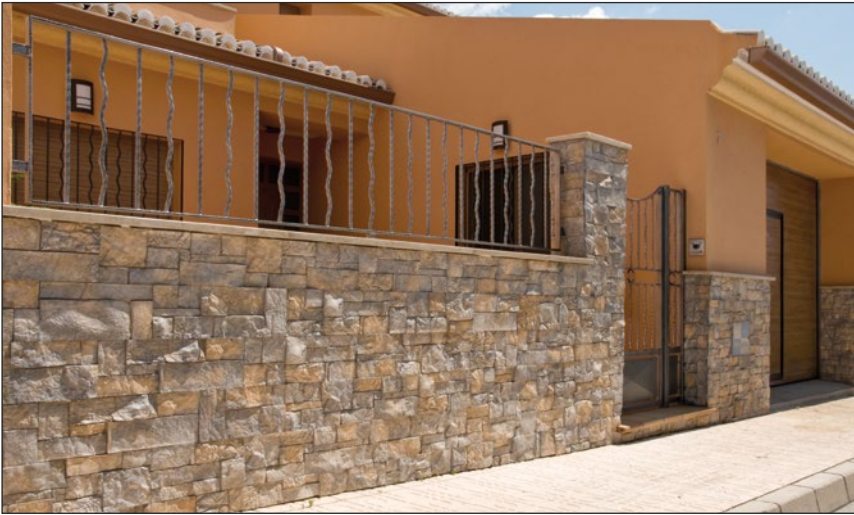

Montblanc invierno



Montblanc otoño

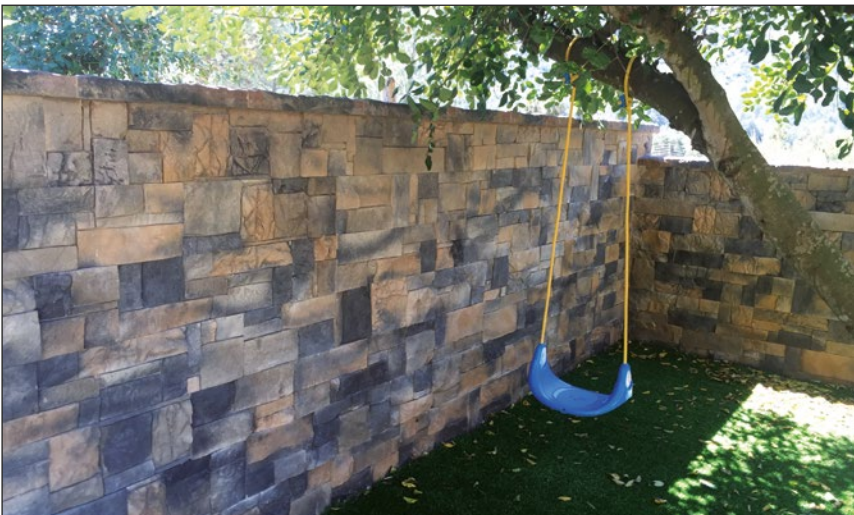

Montblanc otoño con cubremuros Aragón



Esquina Montblanc otoño

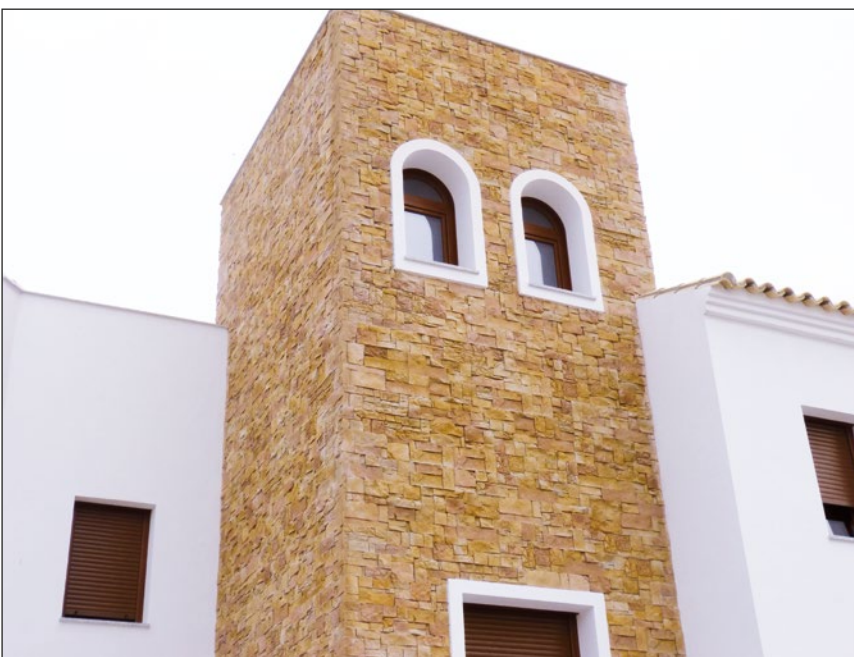

Montblanc siena

COLORES | COLOURS | COULEURS



Invierno



Otoño



Siena



Montblanc Siena

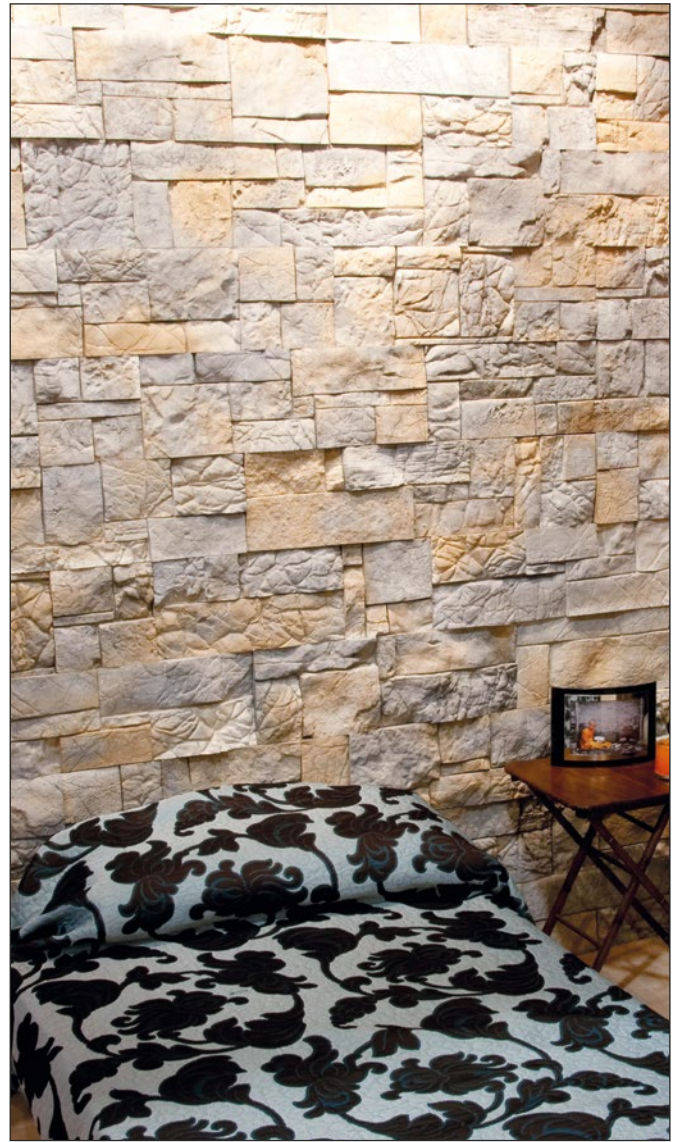

Montblanc invierno



Montblanc invierno



Montblanc invierno



Montblanc otoño



**REVESTIMIENTO
SIERRA NEVADA**

3 x 20 x 60
Ref. 800832



**MEDIO
SIERRA NEVADA**

3 x 20 x 30
Ref. 800834



**ESQUINA
SIERRA NEVADA**

20 x 10 x 20
Ref. 800833



**MOLDURA
ARAGÓN**

6 x 4 x 75
Ref. 800664



**ÁNGULO MOLDURA
ARAGÓN**

6 x 4 x 30 x 30
Ref. 800667



Sierra Nevada corteza con celosía Paula

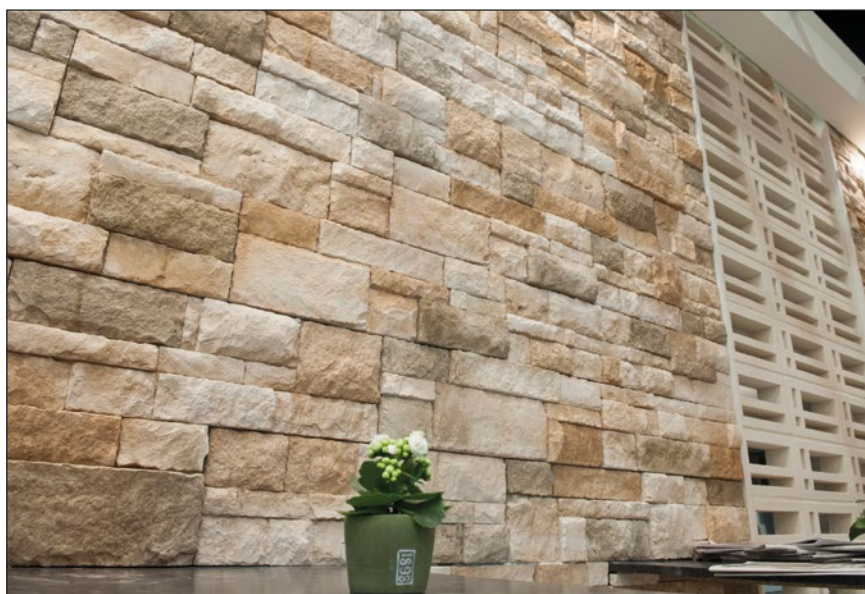

Sierra Nevada corteza



Piamonte aneto con ladrillo Cambridge amanecer



Piamonte aspe

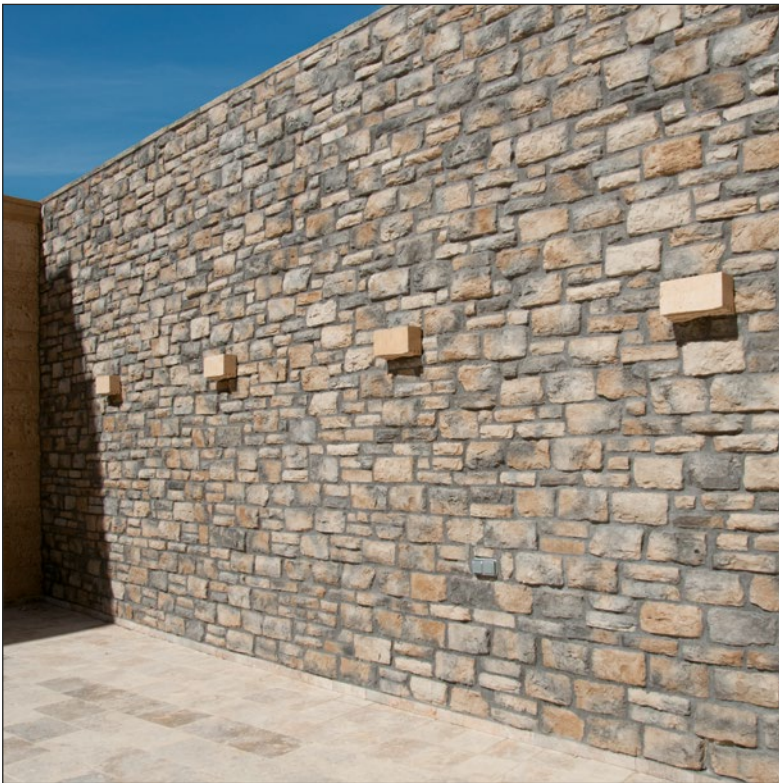

Piamonte aspe con apliques Travertino envejecido



Piamonte aneto



**REVESTIMIENTO
PIAMONTE**

Multiformato
Ref. 800715



**ESQUINA SALIENTE
PIAMONTE**

Multiformato
Ref. 800735



**CLAVE ARCO
PIAMONTE**

Multiformato
Ref. 800799



**CLAVE FRONTAL
PIAMONTE**

6 x 27 x 13 x 22
Ref. 800806



Piamonte aneto



Piamonte aneto, ladrillo Cambridge, fuente Simba



Piamonte aspe, bloque split Playa, pilastra Irán, paravientos Tarifa



Piamonte aneto



Esquina Piamonte aspe, canecillo Clásico y placa Madeira



Piamonte aspe rejuntado con Morver pardo

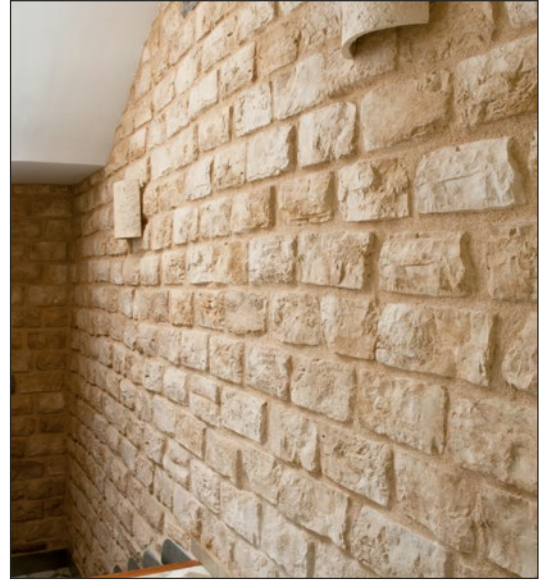

Piamonte aneto



Piamonte aneto con clave arco Piamonte y ladrillo Oxford amanecer



Piamonte aneto



Piamonte aspe rejuntado con Morver gris



Piamonte aneto



Esquina Piamonte aspe y dintel Lombardía



Piamonte aneto



Piamonte aneto



Esquina Piamonte aspe

COLORES | COLOURS | COULEURS



Aneto



Aspe



**REVESTIMIENTO
CORTIJO**

Multiformato
Ref. 800800



**ESQUINA
CORTIJO**

30 x 20 x 30
Ref. 800801



Esquina Cortijo crudo, dintel Lombardía, canecillo Clásico y placa Madeira



Esquina Cortijo crudo

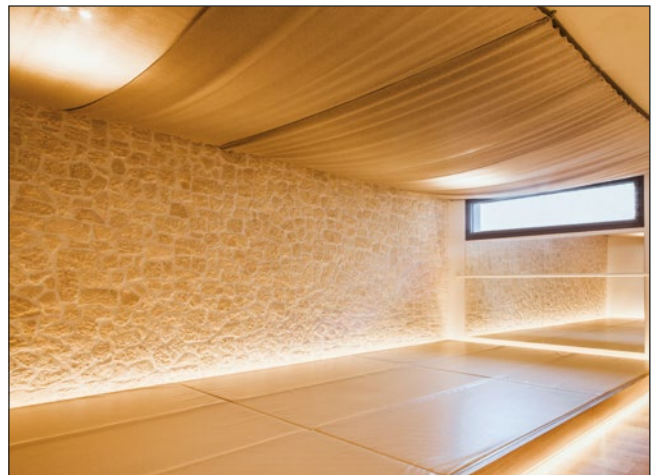

Cortijo dorado



Cortijo Esquina Cortijo crudo, canecillo Clásico y placa Madeira

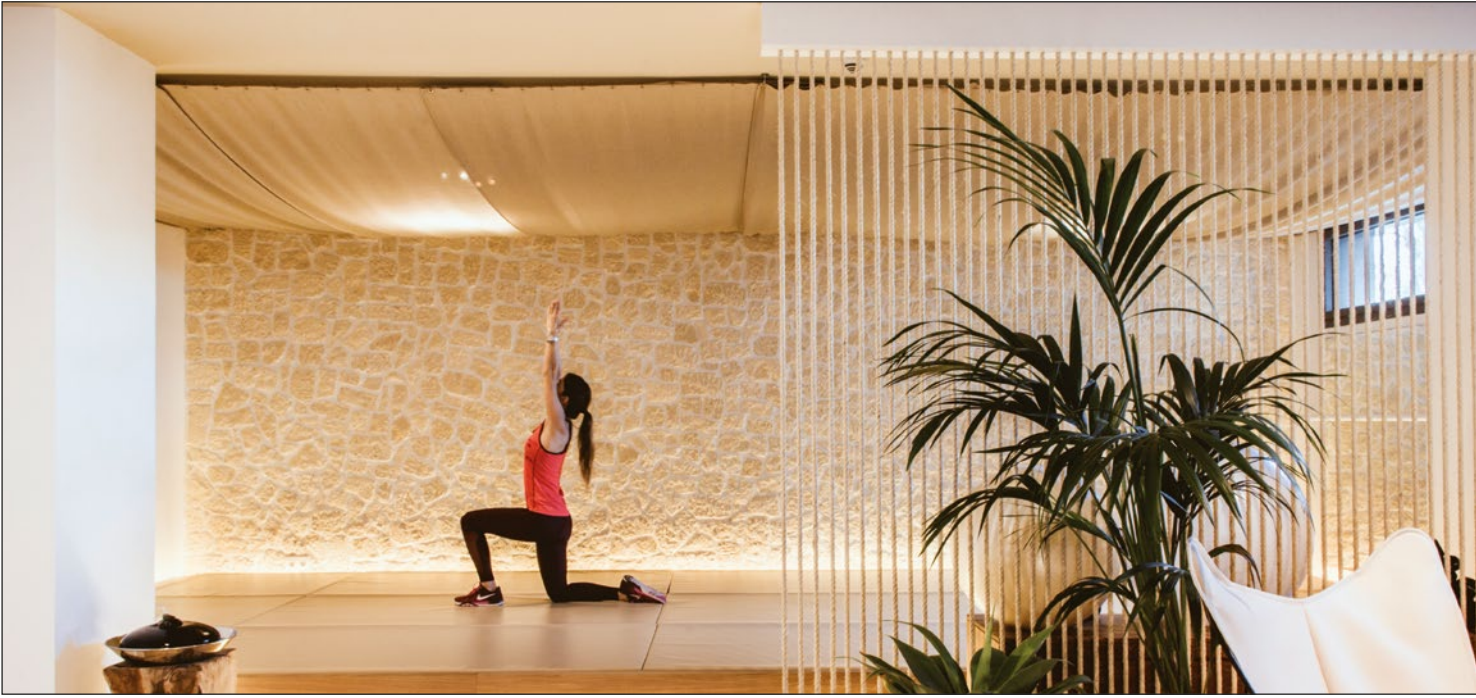

Cortijo dorado



Cortijo crudo



Cortijo crudo

COLORES | COLOURS | COULEURS

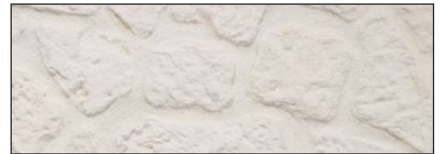

Crudo



Dorado



**REVESTIMIENTO
TIMANFAYA**

Multiformato
Ref. 800813



**ESQUINA
TIMANFAYA**

Multiformato
Ref. 800814



Timanfaya rejuntado con Morver pardo



Esquina Timanfaya rejuntado con Morver gris



Timanfaya rejuntado con Morver pardo



Timanfaya rejuntado con Morver pardo



Timanfaya rejuntado con Morver pardo



Timanfaya rejuntado con Morver pardo



Timanfaya rejuntado con Morver pardo



REVESTIMIENTO RÍO MIJARES

Multiformato
Ref. 800811



ESQUINA RÍO MIJARES

Multiformato
Ref. 800812



Río Mijares plata rejuntado con Morver blanco



Esquina Río Mijares tierra

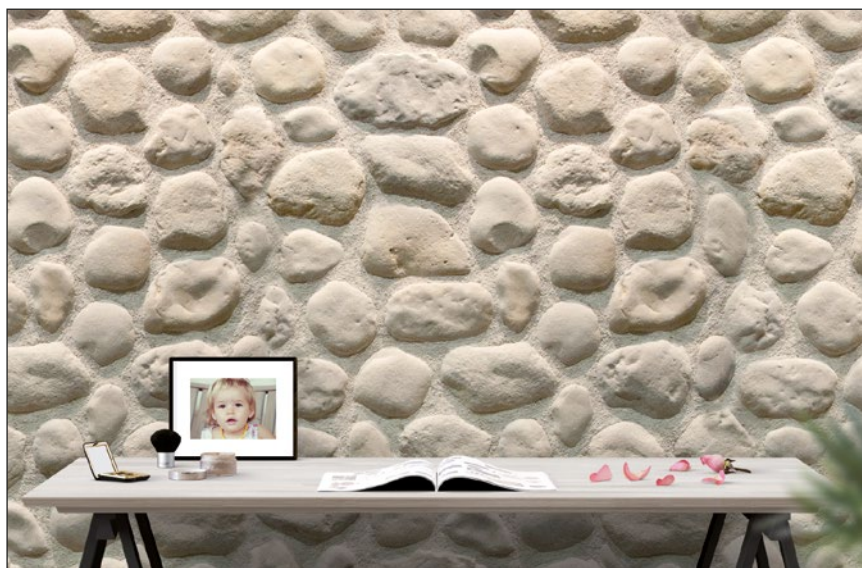

Río Mijares plata rejuntado con Morver blanco



Esquina Río Mijares tierra

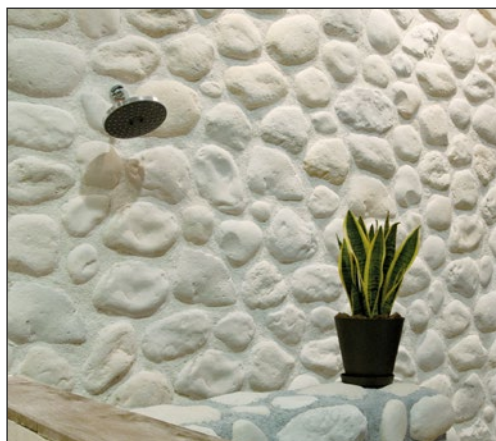

Río Mijares plata rejuntado con Morver blanco



Esquina Río Mijares plata.
Rejuntado con Morver gris.

COLORES | COLOURS | COULEURS

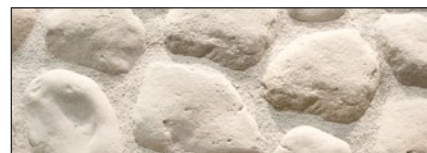

Plata



Tierra



**REVESTIMIENTO
COLORADO**

Multiformato
Ref. 800835



**ESQUINA
COLORADO**

Multiformato
Ref. 800836



**MOLDURA
ARAGÓN**

6 x 4 x 75
Ref. 800664



**ÁNGULO MOLDURA
ARAGÓN**

6 x 4 x 30 x 30
Ref. 800667



**ESQUINA MOLDURA
ARAGÓN**

6 x 4 x 30 x 30
Ref. 800665



Colorado corteza



Colorado corteza

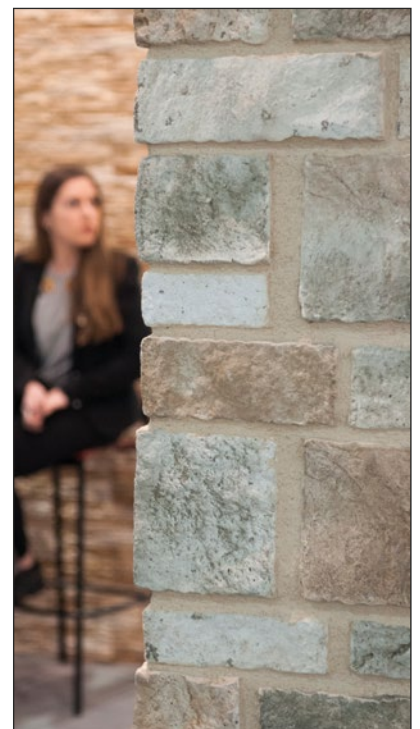

Esquina Colorado corteza



**REVESTIMIENTO
LAREDO**

4 de 3 x 12,5 x 50
4 de 3 x 12,5 x 30
4 de 3 x 12,5 x 20

Ref. 800714



**ESQUINA SALIENTE
LAREDO**

3 x 12,5 x 10 x 20

Ref. 800728



**MOLDURA
SIERRA**

6 x 11 x 75

Ref. 800620



**MOLDURA CURVA
SIERRA**

6 x 11 x 60

Ref. 800639



**ESQ. SALIENTE
MOLD. SIERRA**

6 x 11 x 30 x 30

Ref. 800623



**ESQ. ENTRANTE
MOLD. SIERRA**

6 x 11 x 30 x 30

Ref. 800624



**ÁNGULO
MOLD. SIERRA**

6 x 11 x 30 x 30

Ref. 800622



**CUBREMuros
ARAGÓN**

5 x 25 x 50

5 x 36 x 50

Ref. 800668



**TERMINACIÓN
CUBR. ARAGÓN**

5 x 25 x 50

5 x 36 x 50

Ref. 800668-T



Laredo canela



Laredo magma



Esquina Laredo canela



Laredo magma



Laredo magma



Laredo canela



Esquina Laredo magma



Laredo magma



Laredo canela



Esquina Laredo magma



Laredo magma

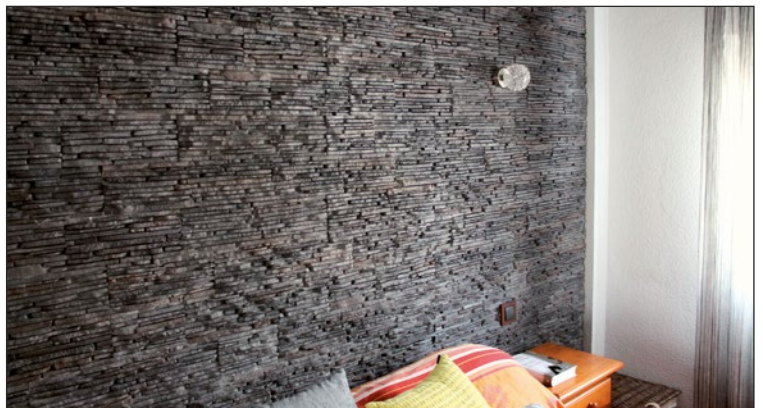

Laredo magma



Esquina Laredo magma



Laredo canela



Laredo canela



Esquina Laredo magma

COLORES | COLOURS | COULEURS



Canela



Magma



Varadero avellana



Esquina saliente Varadero braganza



**REVESTIMIENTO
VARADERO**

5 de 2,5 x 10 x 50
5 de 2,5 x 10 x 30
5 de 2,5 x 10 x 20
Ref. 800606



**ESQUINA ENTRANTE
VARADERO**

2,5 x 10 x 14 x 27
Ref. 800607



**ESQUINA SALIENTE
VARADERO**

2,5 x 10 x 17 x 30
Ref. 800608



**MOLDURA
SIERRA**

6 x 11 x 75
Ref. 800620



**MOLDURA CURVA
SIERRA**

6 x 11 x 60
Ref. 800639



**ESQ. SALIENTE
MOLD. SIERRA**

6 x 11 x 30 x 30
Ref. 800623



**ESQ. ENTRANTE
MOLD. SIERRA**

6 x 11 x 30 x 30
Ref. 800624



**ÁNGULO
MOLD. SIERRA**

6 x 11 x 30 x 30
Ref. 800622



**APLIQUE
ARAGÓN**

17 x 17 x 31
Ref. 800674



**CUBREMUROS
ARAGÓN**

5 x 25 x 50
5 x 36 x 50
Ref. 800668



**TERMINACIÓN
CUBREMUROS
ARAGÓN**

5 x 25 x 50
5 x 36 x 50
Ref. 800668-T



Varadero gris



Esquina saliente Varadero borgoña



Esquina entrante Varadero torcaz y moldura Sierra



Varadero vulcano



Esquina saliente moldura Sierra Triana



Varadero gris



Aplique Aragón avellana



Cubremuros Aragón triana



Esquina saliente Varadero avellana

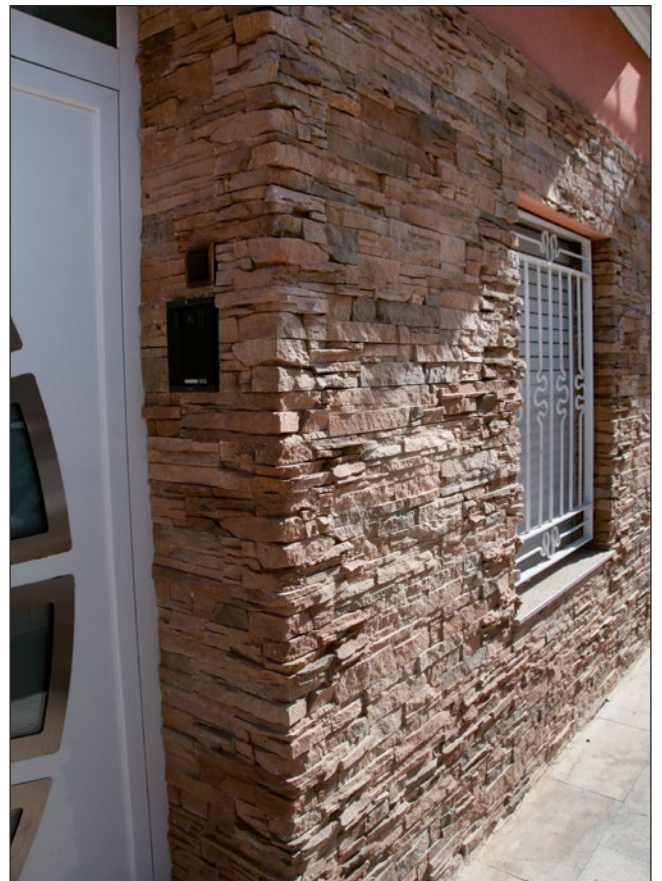

Esquina saliente Varadero borgoña



Esquina saliente Varadero braganza



Esquina saliente Varadero gris

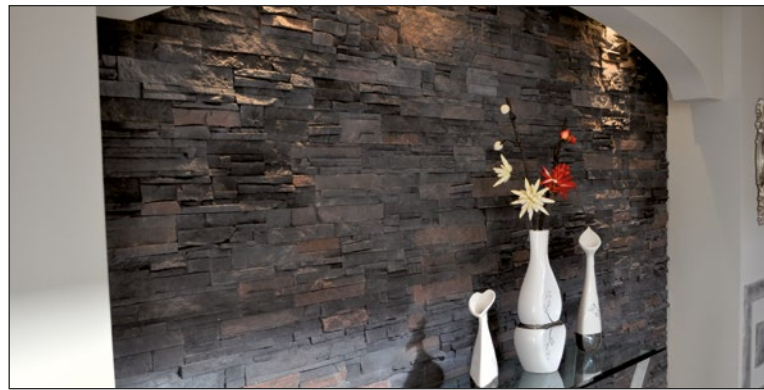

Varadero vulcano



Varadero avellana



Esquina saliente Varadero avellana

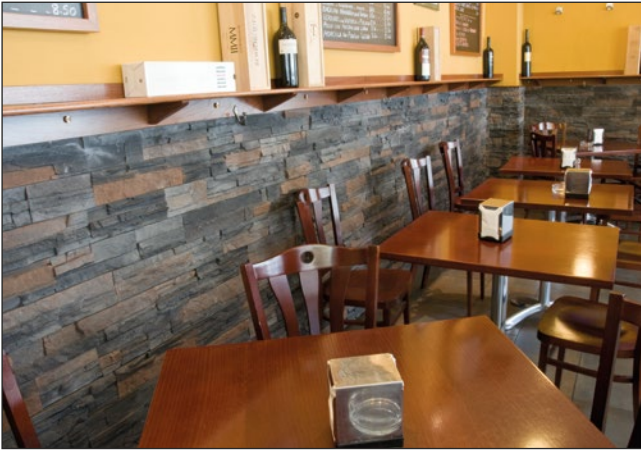

Varadero vulcano



Varadero avellana



Esquina saliente Varadero gris



Varadero vulcano



Esquina saliente Varadero avellana



Moldura Sierra vulcano



Varadero torcaz

COLORES | COLOURS | COULEURS



Atardecer



Avellana

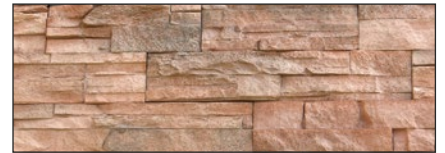

Borgoña

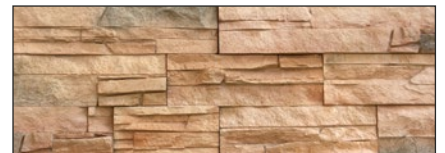

Braganza



Gris



Torcaz

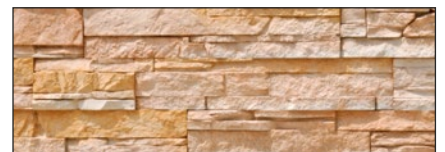

Triana

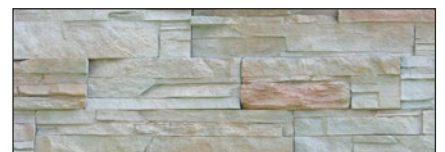

Visón

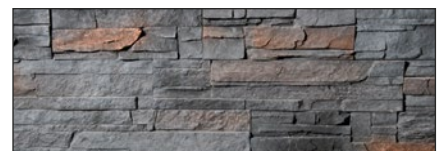

Vulcano

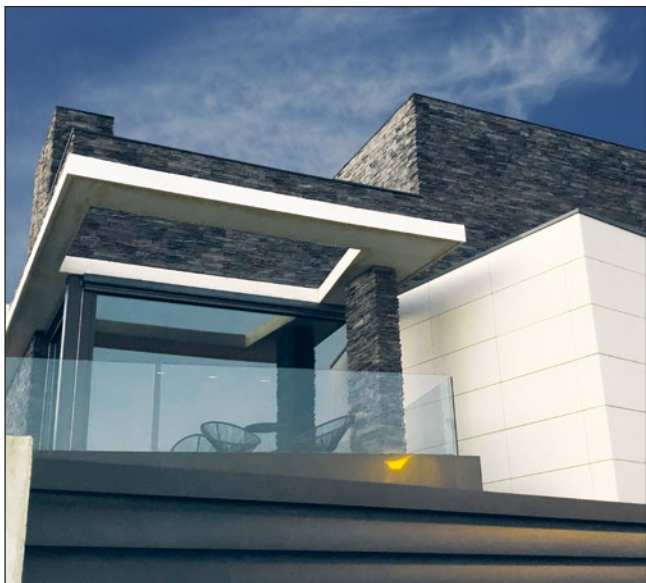

Varadero vulcano

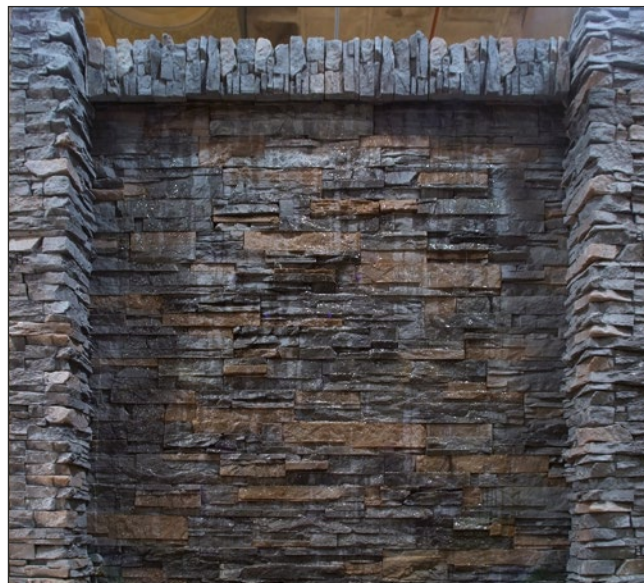

Esquina saliente Varadero vulcano



Varadero braganza



Varadero avellana



Esquina saliente Varadero avellana



Varadero gris



**REVESTIMIENTO
MALECÓN**

5 de 1,5 x 10 x 50
5 de 1,5 x 10 x 30
5 de 1,5 x 10 x 20
Ref. 800839



**ESQUINA
MALECÓN**

1,5 x 10 x 10 x 20
Ref. 800840



Malecón avellana



**MOLDURA
ARAGÓN**

6 x 4 x 75
Ref. 800664

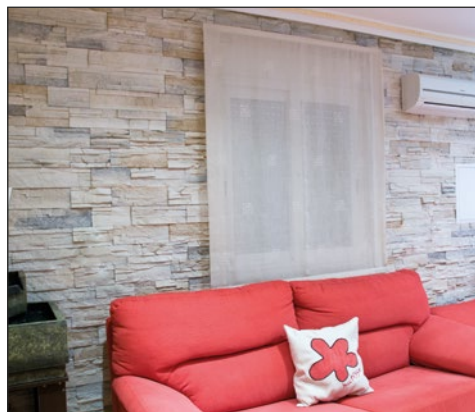

Malecón torcaz



**ÁNGULO MOLDURA
ARAGÓN**

6 x 4 x 30 x 30
Ref. 800667



Esquina saliente Malecón gris



**ESQUINA MOLDURA
ARAGÓN**

6 x 4 x 30 x 30
Ref. 800665

COLORES | COLOURS | COULEURS



Avellana



Braganza



Gris



Torcaz



Vulcano



REVESTIMIENTO RÍO MISURI

4 de 3 x 12,5 x 50
4 de 3 x 12,5 x 30
4 de 3 x 12,5 x 20

Ref. 800802



ESQUINA RÍO MISURI

3 x 12,5 x 10 x 20

Ref. 800826



Río Misuri



Río Misuri con esquina Río Mijares



Río Misuri



Río Misuri con Niágara cerezo



Río Misuri



REVESTIMIENTO ATLAS

1 x 14 x 28
Ref. 800703



ESQUINA ATLAS

1 x 14 x 14 x 28
Ref. 800708



Atlas crudo



Atlas crudo

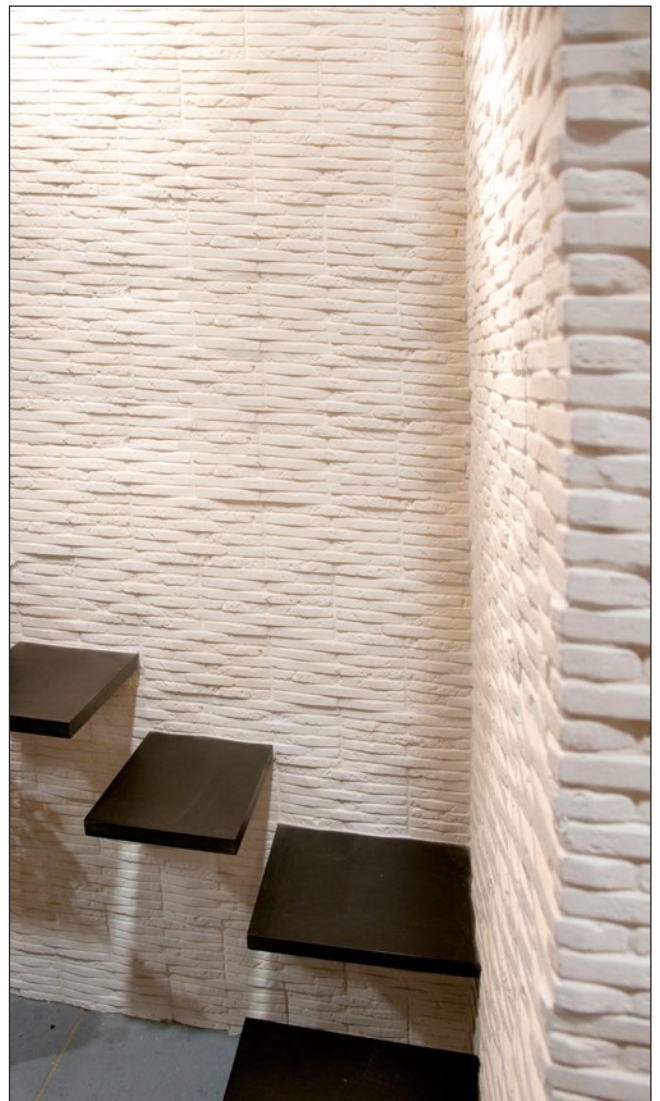

Esquina Atlas crudo



Cebra crudo



Cebra crudo



Cebra crudo

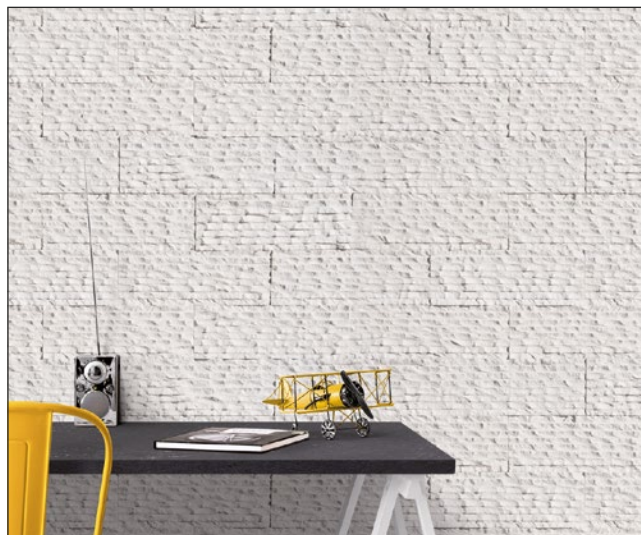

Cebra crudo



REVESTIMIENTO
CEBRA

2 x 11 x 30

Ref. 800711



Trento crudo



Trento crudo



Trento crudo



Trento crudo



REVESTIMIENTO
TRENTO
2 x 15 x 30
Ref. 800713



**REVESTIMIENTO
LADRILLO LONDON**

2 x 6,5 x 21

Ref. 800809



**ESQUINA
LADRILLO LONDON**

2 x 6,5 x 21 x 10,5

Ref. 800810



**MEDIO
LADRILLO LONDON**

2 x 6,5 x 10

Ref. 800809-M

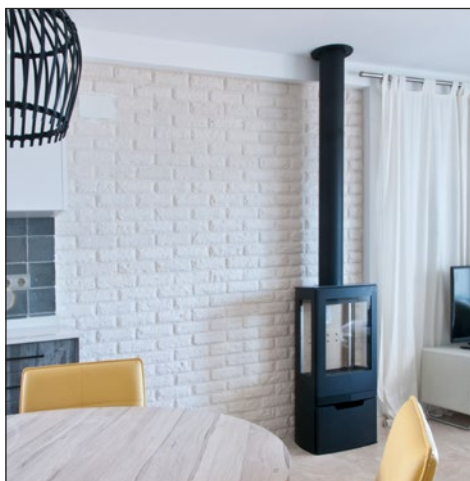

London blanco



London blanco

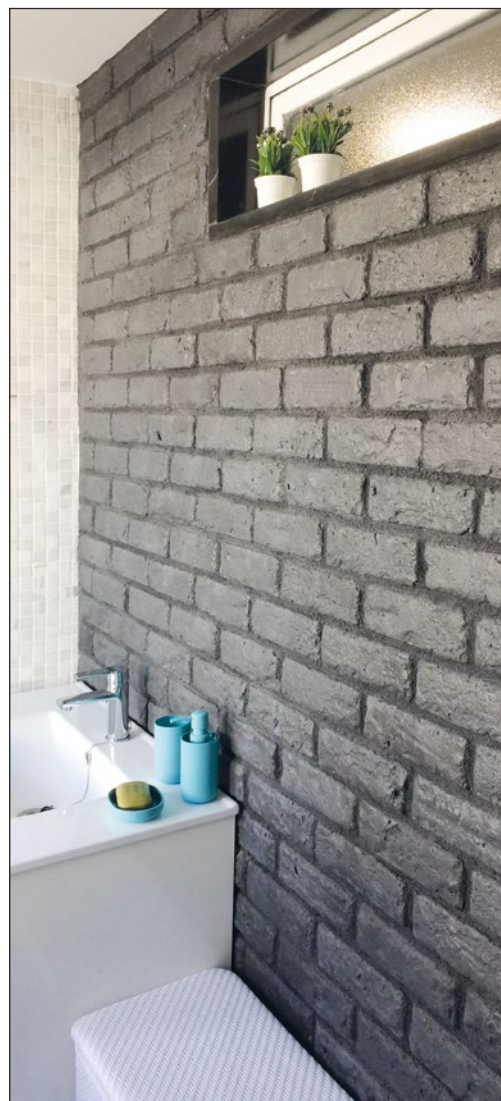

London negro

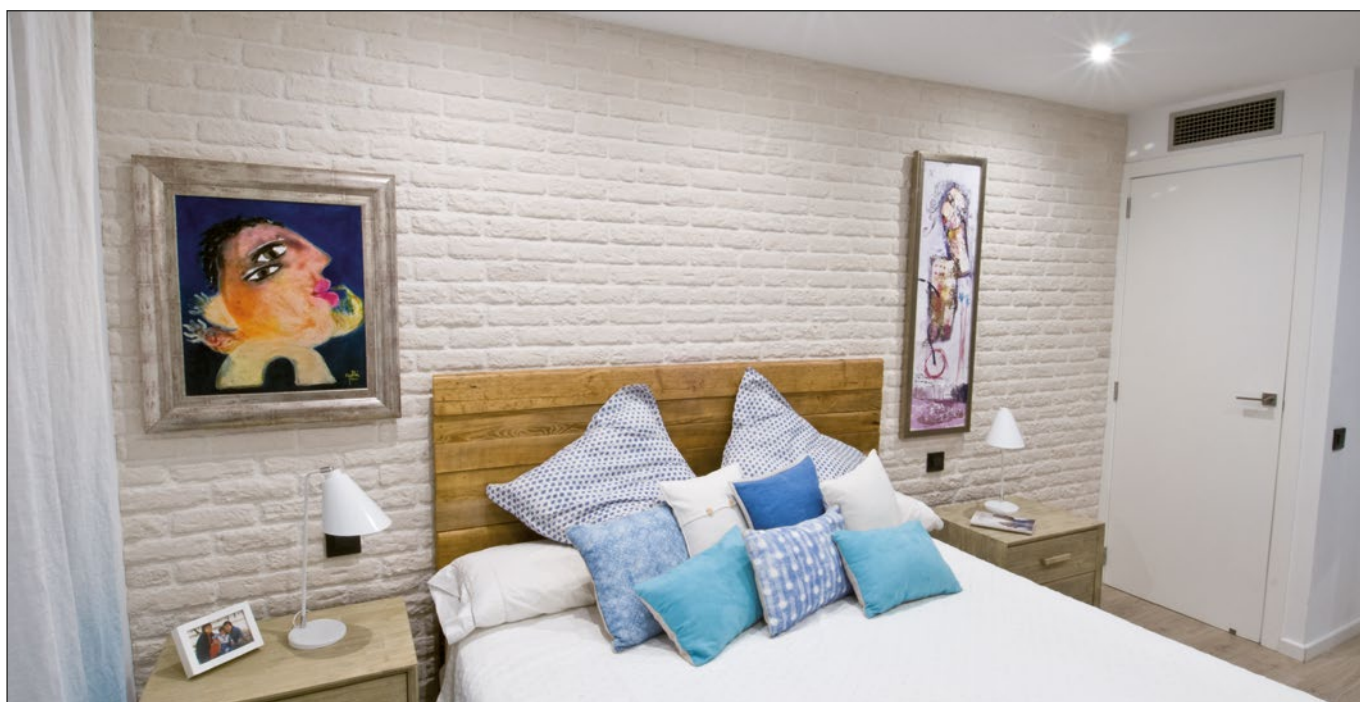

London blanco



Medio ladrillo Londo Polar



Esquina London polar

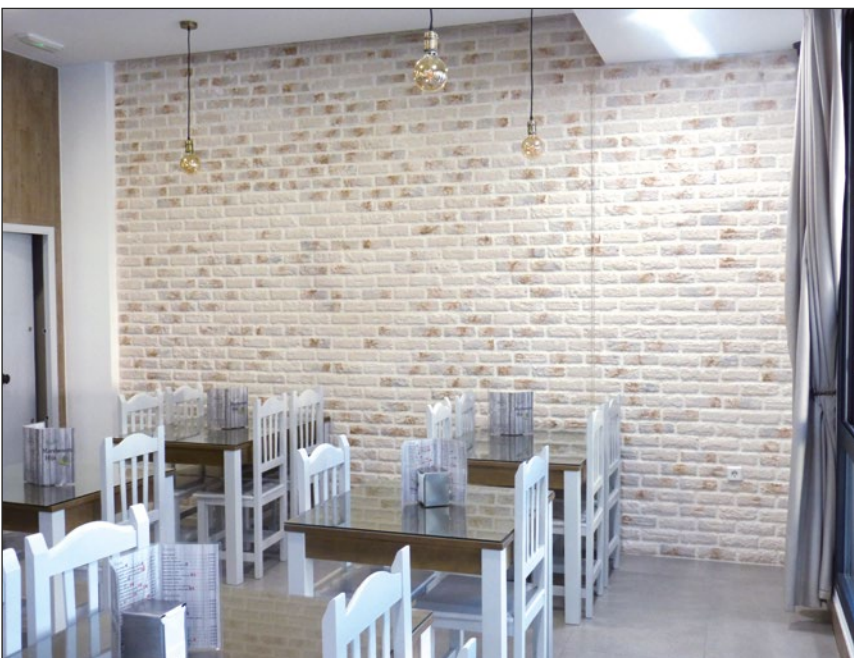

London polar

COLORES | COLOURS | COULEURS

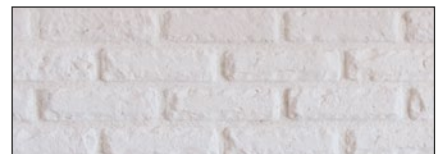

Blanco



Negro

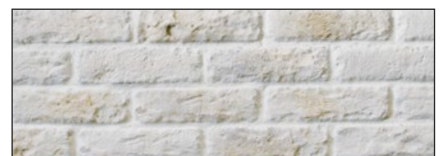

Polar



**REVESTIMIENTO
LADRILLO OXFORD**

2,5 x 5,5 x 24
Ref. 800687



**ESQUINA
LADRILLO OXFORD**

2,5 x 5,5 x 12 x 24
Ref. 800688



Oxford nieve



Oxford blanco

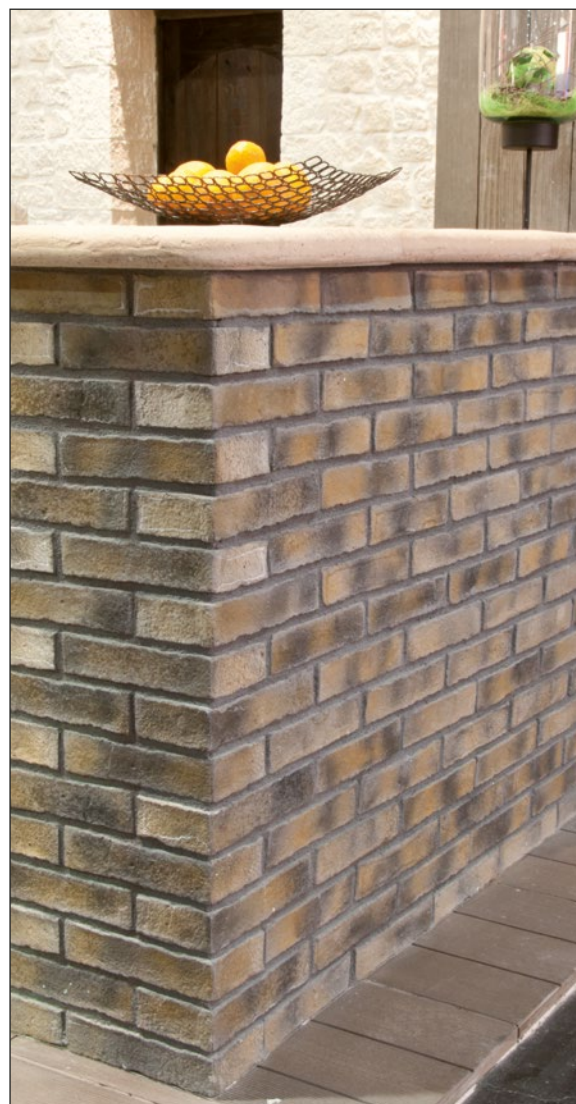

Esquina Oxford bristol



Oxford támesis



Esquina Oxford blanco



Oxford nieve



Oxford támesis



Esquina Oxford amanecer



Oxford bristol



Oxford amanecer con Piamonte aneto

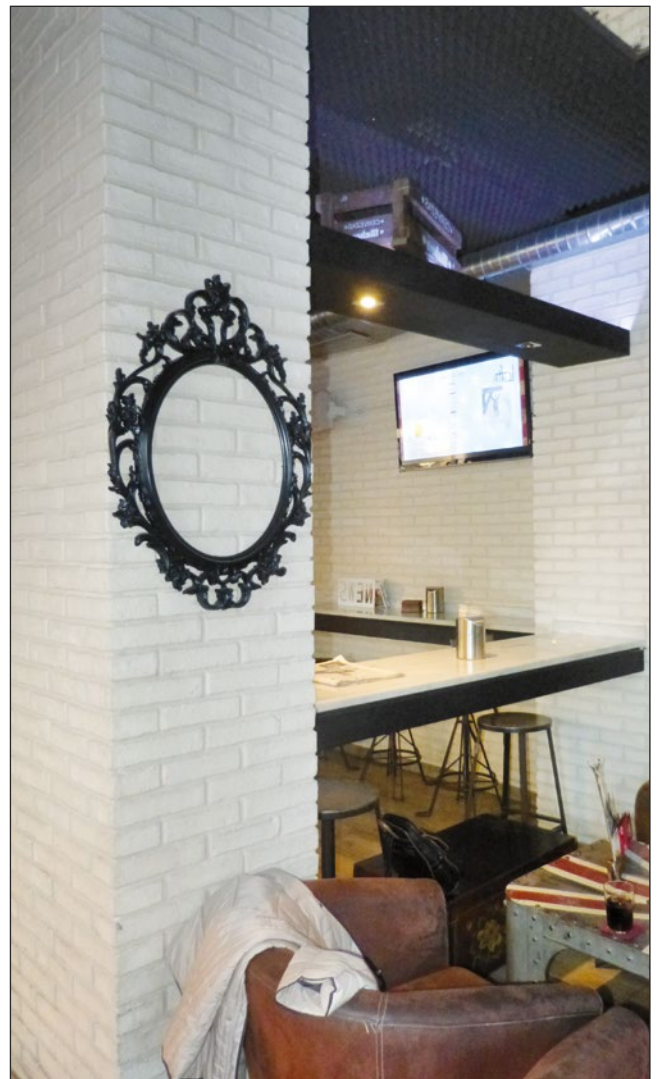

Esquina Oxford blanco



Oxford blanco



Esquina Oxford blanco



Esquina Oxford amanecer

COLORES | COLOURS | COULEURS



Amanecer



Blanco

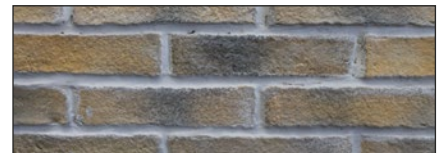

Bristol



Nieve

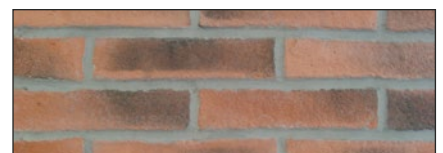

Támesis



Oxford blanco



Esquina Oxford blanco



Oxford Támesis



Esquina Oxford nieve



Oxford Bristol

**REVESTIMIENTO
LAD. CAMBRIDGE**

2 x 3 x 24
Ref. 800792

**ESQUINA
LAD. CAMBRIDGE**

2 x 3 x 12 x 24
Ref. 800793



Cambridge amanecer



Cambridge amanecer



Cambridge támesis



Cambridge támesis



Cambridge amanecer



Cambridge támesis



Cambridge amanecer



Esquina Cambridge amanecer



Cambridge támesis



Esquina Cambridge támesis

COLORES | COLOURS | COULEURS



Amanecer



Támesis



CONDICIONES DE VENTA:

- Debido a que las materias primas que componen estos productos son naturales, puede haber diferencias de tono que no afectan a las características de la pieza.
- Los pesos y medidas indicados son modulares e incluyen las juntas entre ellos.
- El material se sirve paletizado y retractilado.
- Por su alto contenido de cemento, en algunos productos pueden aparecer microfisuraciones superficiales que no constituyen defecto alguno.
- A causa de una posible reacción química del cemento con el gas carbónico del aire y en determinadas condiciones atmosféricas, en algunos productos pueden aparecer efloroscencias ó carbonataciones que no alteran en ningún caso la calidad de los productos, no tratándose en ningún caso de un defecto de fabricación.
- En caso de pavimentos y revestimientos, es aconsejable durante la colocación mezclar piezas de diferentes cajas ó palets ya que por estar fabricados con productos naturales puede haber diferencias de tonalidades al estar fabricados en momentos distintos. Se deben colocar siempre con juntas de 2 a 10 mm según producto.
- Para el mantenimiento, está totalmente prohibido utilizar productos de tipo ácido, disolventes agresivos u otros productos que deterioren el cemento. Es aconsejable para prever las infiltraciones de agua, el crecimiento de musgo y la penetración de manchas, la utilización de hidrófugos de superficie una vez terminada la obra.
- La mercancía viaja por cuenta y riesgo del comprador, que deberá verificar el estado de la misma a su recepción y hacer, si hubiere lugar, las reclamaciones oportunas al transportista. Por lo tanto, Verniprens S.A. no se responsabiliza de las roturas ocasionadas durante el transporte y posterior manipulación.
- No se admiten devoluciones de mercancías.
- No se admite ninguna reclamación de los materiales después de los 15 días de su recepción.
- No se admite ninguna reclamación de los materiales después de su colocación en obra. Cualquier reclamación debe hacerse IMPERATIVAMENTE ANTES DE LA COLOCACIÓN de los materiales. Si se colocasen productos estropeados ó con defectos aparentes, la responsabilidad nunca será de Verniprens S.A., limitándonos a reemplazar los productos defectuosos.
- El hecho de realizar un pedido implica el conocimiento y total acuerdo con estas condiciones de venta, así como en caso de litigio la absoluta sumisión a los jueces y tribunales de Gandía (Valencia), con renuncia expresa de cualquier otro fuero si lo hubiere.
- Las mercancías se venden con cláusula de reserva de propiedad hasta el pago íntegro del importe.

GENERAL SALES CONDITIONS:

- *Since the raw materials used in our products are of natural sources, shade differences may exist, which do not affect the physical characteristics or the qualities of the product.*
- *The weights and dimensions are modular, and the joints are included.*
- *Our products are delivered palletized and shrink-wrapped.*
- *In some products, due to their high content of cement, superficial micro-cracking may occur, which does not constitute a defect.*
- *Due to a possible chemical reaction of the cement with the carbonic gas from the air, under some atmospheric conditions, carbonation or efflorescence may appear on some products; this does not alter the quality of the goods and cannot be considered a defect.*
- *Regarding floor and wall tiles, we recommend mixing the pieces of different boxes or pallets, as our products are made of natural raw materials and differences in colour shades may exist. We recommend installing this material with joints of 2 to 10 mm, depending on the product.*
- *For a correct conservation, we do not recommend under any circumstances the use of any acid, abrasive solvent or any other product that may deteriorate the cement. In order to prevent water infiltrations, moss growth or penetration of stains, we recommend the use of water repellent products, once the installation is completed.*
- *The material is sold ex-works at the purchaser's own risk and expense. The condition of the goods should be checked on arrival and if necessary the purchaser should submit relevant claims to the carrier. Therefore, Verniprens S.A. is not responsible for any breakage or handling occurred during transport.*
- *The return of goods is not accepted.*
- *No claim will be accepted 15 days after delivery of the goods.*
- *No claim will be admitted after the installation of the goods. Claims should be submitted IMPERATIVELY BEFORE THE INSTALLATION. If damaged or defective products were installed, Verniprens S.A. will not be liable and would only accept to replace the defective ones.*
- *The fact of placing an order to us implies the knowledge and full agreement of the above sales conditions and, in case of dispute, the submission to the Gandía's jurisdiction [Valencia], with express waiver of any other jurisdiction.*
- *The goods are sold with a transfer of ownership title retention clause until their full payment.*

CONSEJOS PRÁCTICOS:

Para una colocación perfecta, es crucial prestar especial atención al fondo, particularmente si se trata de un saneamiento ó reforma y no de una obra nueva. Los problemas más usuales que presenta un fondo viejo, pueden ser estéticos (suciedad, eflorescencias, grasas, ceras, aceites, etc.). Es imprescindible eliminarlos mediante limpiezas ó restauración, según corresponda. Si la obra es nueva se procede directamente a maestrear el muro a decorar con mortero de cemento.

Una vez el maestreado esté seco (humedad no superior al 3%), colocaremos sobre el muro las piezas con nuestro mortero cola monocomponente de ligantes mixtos, Colaver, de altas prestaciones, indicado para la colocación de piedras en exteriores e interiores.

Aplicar el mortero cola sobre el muro en paños pequeños (máximo 2m²), peinando con una llana dentada para regularizar el espesor.

Es conveniente en piezas grandes efectuar un doble encolado, es decir, aplicar el mortero cola sobre el muro y sobre el reverso de la pieza. Colocar las plaquetas, dentro del tiempo abierto del adhesivo, presionándolas y moviéndolas de arriba abajo hasta su destino final. De este modo se consigue aplastar, desplazar y extender los ribetes del mortero cola, asegurándose que se arrastra y rompe cualquier película fina seca que se pudiera formar.

Para verificar que la aplicación se realiza dentro del tiempo abierto del mortero cola, se debe levantar ligeramente la plaqueta pegada con anterioridad y comprobar que existe pegajosidad. Deberemos colocar las piezas dejando 5 mm de junta como mínimo entre las mismas.

Después de 24 horas de la colocación, rejuntar con nuestro producto Juntaprens, poniendo especial cuidado en no manchar la superficie de las plaquetas. Es conveniente utilizar para el trabajo una de las herramientas que existen en el mercado para dicho fin.

Se prepara amasando el producto sólido con un 30% de agua. Una vez empiece a endurecer, repasar las juntas con un cepillo de plástico hasta una profundidad de $\pm 0,2$ cm.

TIPS FOR USING:

For perfect placement , it is essential to pay special attention to the line, particularly if it is a reshaping/sanitation or a reform , not a new development .

The most common problems presented by an old wall , can be aesthetic [dirt, efflorescence , grease, wax , oil, etc.] . It is imperative to remove them by cleaning or restoration , as applicable. If the wall is a new work , the wall should be directly covered with cement mortar .

Once the screed is dry [moisture content not exceeding 3%] , we place the pieces on the wall with our mixed - binders monocomponent adhesive mortar, Colaver , high performance , suitable for indoor and outdoor stone laying

Apply adhesive mortar on the wall in small areas [maximum 2sqm] , combing with a notched trowel to level the surface .

It is convenient in large pieces to make a double-spread, ie , apply the adhesive mortar on the wall and the back of the piece. Place the pieces within the open time of the adhesive , pressing and moving up and down to their final destination . We will able this way to crush, move and extend the borders of the glue mortar , ensuring that creeps and breaks any dry thin film could be formed .

To verify that the application is made within the open time of the adhesive mortar , should be raised slightly above the piece stuck there and check tack . We will put the pieces together leaving 5 mm minimum between them.

After 24 hours of placement , grouting with our product Juntaprens/Morver, taking special care not to stain the surface of the pieces . It is convenient to use for work one of the tools available in the market for this purpose.

It will be prepared by kneading the solid product with a 30% water . Once the product begins to harden , we will review boards with a plastic brush to a depth of ± 0.2 cm.





Verniprens Oficina Central

Autovía Oliva-L'Olleria [CV 60]
Salidas 26 y 25B
46726 Llocnou de Sant Jeroni
[Valencia] ESPAÑA

GPS: Lat. 38° 54' 37" N
Lon. 0° 18' 10" W

Tel.: +34 962 896 038
Fax: +34 962 896 047

Almacén Logístico Castellón

Carretera Nacional 340
N° 129 B
12520 Nules
[Castellón] ESPAÑA

GPS: Lat. 39° 51' 33" N
Lon. 0° 9' 2" W

Tel.: +34 964 672 460
Fax: +34 964 672 460

Almacén Logístico Madrid

Camino de Pajares y del Porcal
N° 7-9
28500 Arganda del Rey
[Madrid] ESPAÑA

GPS: Lat. 40° 17' 59" N
Lon. 3° 28' 11" W

Tel.: +34 918 701 874
Fax: +34 918 757 254

Almacén Logístico Italia

Baldelli Containers
Via Valle d'Aosta
N° 129 B
41049 Sassuolo
[Modena] ITALIA

Tel.: +39 053 680 1209
Fax: +39 053 680 7173
E.: verniprens@
verniprens.com

Almacén Logístico EEUU

VP Cast Stone
879 - 899 E 25 ST
33013 Hialeah
[Florida] EEUU

Tel.: 305 691 93 06
Fax: 305 691 93 08
E.: vpcaststone@
vpcaststone.com



verniprens@verniprens.com
www.verniprens.com

